朝鮮日報

夕刊朝刊合六面

購讀料 壹個月 金六十錢 (郵稅本社負擔)
廣告料 五號活字 一行 壹圓 / 特別 ...
發行所 京城府 朝鮮日報社
編輯兼發行人 / 印刷人

社說

西歐洲의 新事件

압뗄·크림氏講和拒絕 佛西聯合軍의共同攻擊

一

昨多埃及의一靑年『에나이엘』이 英帝國의『스탄』總督『스타』卿을 暗殺한後 反動政治의 勃興期에잇는保守黨의 英政府가 陸海軍의派送과함의 埃及及彈壓의 非義의處置를 斷行함에 際하야 吾人은그存亡에瀕한 埃及의 悽慘을 說하고 阿洲를 仲介地로 東方에 發展코자하는 英帝國의 侵略政策을 說明한바잇섯다 그리고 二十世紀第一年에 阿洲의 南端에서 突發한『트란스발』의『보어』人의 慘敗한國民運動의歷史를說하야서 天下有心人의覺醒을促코저하든바잇섯다 그러나이俎上의魚肉과가티 歐洲人의恣意의侵食에맛기게된 阿洲人의形勢는 자못禍亂이承承하야 片刻의安穩이업는形勢이다 吾人이累次評說하고 또紹介한『모로코』의『리푸』人의獨立運動은 곳現下北阿洲와및 西歐에걸처잇는重大한新事件으로서 가장世界의視聽을쓸만한問題이다

二

英國의所謂三C鐵道의計劃은 南阿의『케압타운』으로부터 埃及의『카이로』를連接하고『스에쓰』의運河를건너 印度의『칼컷타』까지直通하는兩洲聯結의大動脈을짓는바어니와 佛蘭西의西北阿洲縱貫鐵道는 곳『알제리아』의『오란』港을起點으로『사하라』大沙漠을橫斷하야南北數千里『서니아』의『바마코』에미처大西洋岸의『다카르』港과및『코나크리』港에進出코자함이니 이는大戰亂後獨逸植民帝國의崩壞로因한阿洲의新形勢는佛國으로하야금西北阿洲에割據하야그의資本的植民帝國의政策을獨擅케하게됨을說明함이다『압델·크림』을그의首領으로한『모로코』의『리푸』人은 또한這個의政策의犧牲으로서 자못抵死血戰의苦境에싸진바이다

三

『리푸』人에對한佛西兩國의聯合講和條件을 本欄에서說한바잇섯다 그러나『마더릿드』十一日發電은『압델·크림』氏의講和拒絕로因하야 佛·西兩國의共同攻擊의開始를報하고 佛蘭西는大軍十二萬을戰地에出動케하얏슬뿐아니라 佛國의『펭루베』首相이無線電話를通하야全國民에게激勵한演說에『카이요』藏相의提出한對『리푸』軍戰費公債募集의件으로서 國家의興廢를決하는重大問題이라呼號하야 國民의愛國的感情을煽動함으로對『모로코』侵略政策의成功을促進코저하니 이는곳西北阿洲에對한그들의植民地政策이 얼마큼이나佛國의資本的帝國主義國家로서의存立의運命에關함을알것이오 同時에『리푸』人의白熱한運動이 이미佛西兩國人의侵略의野心을 얼마큼이나摧敗하엿슴을엿볼것이다

四

前世紀以來『모로코』가歐洲人의植民地獲得熱의國際的이되든것은 이제煩說함을要치안는다 一九〇五年三月十日 奉天에서露軍이大敗하야 日露戰이大勢가決定되고 佛國이다시有力한同盟國이업서지든同時 獨帝『빌헤름』二世의『모로코』王訪問을發端으로 翌年因하야『알제시라쓰』會議의開催를보고 同十一年獨逸砲艦『판테르』號의『아가지르』派遣으로因한佛國의西部阿洲의一部割讓等의事件을거처 一九一二年佛國이『모로코』의大部를保護國化하게하든時代를지나 戰亂中을通하야今日外지오기에 자못數多한波瀾曲折을지냇바어니와 一九二一年西班牙의將軍『실베스트레』將軍을擊破함으로부터勃興한『압델·크림』軍은 다시同國의武人革命의勇將『프리모·데·리베라』氏를敗退케하고 因하야佛國의精銳까지擊攘하야 자못東馳西突의槪가잇스니 總督『리오테』將軍의指揮뿐만아니라『베르단』의勇將『페탄』元帥의三軍을叱咤함도 드되어容易히그頹勢를挽回치못하고 이제最後의大決心을고키하게되엿이라 佛國民의亢奮한精神狀態가 자못目前에서冷觀할과彷彿한바잇다

五

佛國은戰亂前後를通하야『모로코』의開拓에投資한資金이莫大하며 그의工業設備만이二億四千百萬法에達하고 上述한縱貫鐵道및通路의開通을爲하야十五億法의巨額을費하엿스며 領으로부터『모로코』에移入되는物貨는每年六億千二百萬法을超過하야 佛國의海運業은이로써特別한發達을보게미첫스니 海陸軍의出征을妨害하야 그의赤化宣傳에努力하는佛國의共產黨이『佛蘭西銀行의불상한犧牲者』라고呼號한다함은 곳그資本帝國主義의侵略政策의本質의如何를反映함이라 이제『압델·크림』이자못孤立無援한中에 能히佛西의聯合軍을敵對하며 決然히그講和條約의拒絕을表明하니 알지못거라 小亞細亞에勃興한『케말파샤』는 다시阿洲의北方에서期待할것인가? 일즉『살로니카』의聯合軍을指揮하야 자못世界的名譽를博하든『사라유』將軍은 이제그의領率한將卒로써『시리아』의『드루쓰』에게大敗함을보니 佛國의帝國主義政策이 또한매우非運에싸저감을알것이다 吾人은이제佛國의急遽한敗退를經信치안는바이다 그러나이北阿洲의新事件은 西歐의數個國으로意外의苦悶을보게하는바이다

獨逸懲罰秘密協約

샤리안、쳄바렌兩氏間에

(나우엔十四日發)『샤리안、쳄바렌』兩氏間에는 獨逸의條約違犯에對한處罰問題에對하야 엇더한妥協이成立되엿다 然한데其正確한條件은 아직秘密에附한다더라

猶太人排斥激甚

政府는戒嚴을宣布할러라

(나우엔十四日發)『루마니아』에猶太人排斥運動이再次開始되야 多數의猶太人을襲擊하고 最近에는市中에서毆打까지함으로써 政府는엇던地方에對하야는戒嚴令을宣布할러이라더라

日佛交涉

巴里에서再開

(나우엔十四日發) 日佛通商條約의交涉은 十二日巴里에서再開하엿다더라

女子四名燒死

科學硏究所爆發로

(나우엔十四日發) 獨逸『위스바렌』에在한科學硏究所는 失火로爆發하야全滅하엿는데 其際四名의女勞働者는불에燒死하엿더라

英獨通商條約과

諸新聞의論評

(나우엔十四日發) 英國諸新聞은 英獨通商條約締結을評하야 今後兩國의市場은大活氣를呈할더이라고論한다더라

『시』叛軍과講和要望

(나우엔十四日發) 佛國『시리아』最高委員『사라이』將軍은 叛亂을起한土民과의交涉을願한다더라

關稅會議와中態度

秘密裡에議案準備

(北京十三日發) 中國側에서는 關稅會議는그의範圍가擴大될줄로밋고 이미提出할議案을秘密裡에準備中인데 現在中國側이가장힘을드리는것은 關稅問題로條約에依한二分五厘附加는不顧하고 곳關稅自主權을要求할作定이다 그러나其他重要한不平等條約修正問題가 該會議에서討議될것은밋지아니하는바 아마後日問題로하는貌樣이더라

關稅會議와

中國側의心算

(北京十三日發) 政府는關稅會議中適當한時期에 關稅自主權回收案을提出하리라는데 右는國內強硬派의反對를緩和키爲함이오 更히第二段의準備로 條約에規定된一割二分五厘案을가지고 對外的으로奮鬪할計劃이더라

물라敎授渡米

博物館資料蒐集次

(나우엔十四日發) 獨逸『뮨헨』市에最近落成한獨逸大博物館의建築者『물라』敎授는 九日에米國墨西哥를歷訪하야 此大博物館을爲하야資料를求할러이라더라

汪氏外交委員長

十五日會議부터就任

(北京十四日發) 孫寶琦氏가駐露大使로任命된結果 汪大燮氏를外交委員長으로 段祺瑞、沈瑞麟、顏惠慶等氏로부터推奬하여 十五日의會議부터就任하기로決定되엿더라

勞農主義對中宣傳

漸次組織的으로輸入

(암스테르담十三日發) 當地政治硏究學會講演會에서『루노츠칸토이』는演說하되 露西亞政府는中國新聞雜誌記者에게報酬를支拂하고 彼等을由하야或은他의諸宣傳運動을通하야『볼세비즘』을中國에組織的으로輸入中이라 따러反宗敎感情을煽動하야 基督敎를攻擊한다고述하엿더라

中國人民의今後

有爲政府를樹立하야

外國의壓迫을免할터

(암스테르담十三日發) 中國通商勞働局長謝博士는 政治硏究學會의講演會에서演說하되 中國은過去幾年에亘하야列國의魔手를免하야 自己의집主人인權利를차질일을目標로努力하여왓스나 今後는남어잇는資源을開發하야 有爲有能한政府를樹立하야 外一世紀에亘한外國의壓迫을免하리라陳述하고 中國民은偉大한平和的國民으로出現하여간다 他諸國과互相攜手하야 國際的正義의最高法廷에參加하리라云云

英國第四皇子

九月下旬訪日

(東京電) 英國의中國艦隊司令長官으로新任한『알렉산다·신클레아』中將은 目下威海衛에碇泊中인旗艦『호킨스』號에坐乘하야 來九月下旬에日本을訪問할러이오 同艦에는海軍少年少尉로乘組한 英國皇帝第四皇子『조지』親王殿下가 엿는데 當任人事를 ... 司令官과共히來訪할러이더라

曲直은國民批判에

政友會의政變聲明書

(東京電) 政友會에서는過般政變事情에關하야 長文의聲明書를發表하엿는데 聲明書의前段에는稅制整理案에關하야 協調決裂의顚末을述한것이니 屢報되엿은바 此는省略함 世間一部의人士中 吾黨出身閣員의出處行動을非難할者이有하나 彼等은吾黨의閣員이辭職함으로써 立憲的公明한態度라思惟함과如하되 此는吾人의怪訝를마지아니하는바라 蓋軍『提案이閣議의容認이되지아니하는境遇에는 此를提案한閣員이責任을帶하고辭職할러인데 反對意見을述한閣員이直히辭職하는것은 反히非理가甚하다할수잇다 此의責任을轉倒하야自進하야 協調를破裂하는誹謗을免치못할것이아니라 我內閣官制의精神에背反되야 憲政史上惡例를胎하리라信한다 然하나憲政會는協調破壞의罪를吾黨에轉嫁한 그其辭明書에 稅制整理案은兩派의歷史에拘泥치안코 過去의情實에超越하야 現狀에囑하고將來를慮하야 國家의必要와利益을主眼으로하는旨를說明하엿다 何如間其言辭의矛盾이多함과 矛盾撞着의態度를取하야 協調內閣의統一을圖하랴함도 亦難事이라云할것이다 險陰한籌殺的策略으로써吾黨에臨하야 吾等의抱懷한產業政策의前途를阻止遮斷하는目的下에 先히稅制整理案을提出하야 吾黨의手足을結縛하다가 其術策이成치못함에及하야 吾黨을強히協調破壞의責任者다하며 挑戰의罪를吾黨에歸케한다 其心術의陋劣함은唾棄할餘地가無하다 今에協調는破裂한지라 政治의開運은오직公正한國民의批判을俟할뿐이다云云(以下略)

重要政務報告

加藤首相訪園公

(東京電) 加藤首相은豫定과如히 十三日御殿場에西園公을訪問하고 會談一時間餘에辭去하엿는데 右는加藤首相이大命을受하야 第二次內閣成立에至하기까지의經過를報告하고 다음政務官의補充人選에關하야 貴族院側과의親善關係를매즈려고 確實會並公正會等으로부터政務官을選任한事情을述하고 更히稅制整理問題 勞働立法等新內閣의今後實行코자하는各種의重要政策에對한所信을述하야 公의諒解를求한것이라더라

五一議會

衆院波瀾은未免

町田憲政總務 談

(東京電) 喧藉하든政務次官問題도段落을告하고 이에政界는無風狀態를繼續하게될것이다 그런데加藤首相이政務官을貴族院으로부터選擇한것은 至極實際政治의運用을圓滑케하기爲함이니 此에依하야來議會의貴院關係는大端한波瀾이업슬터이나 衆院에서는當然히波瀾을覺悟하지아니하면안될것이다 最近政友會方面에서는加藤首相에게解散決心外 지는업스리라고强辯하는中이나 來議會에서强辯을實際에具體化

全國醫大에嚴訓

(東京電) 司法省에嚴命한일도잇거니와 今回의九大事件에鑑하야 文部省은各醫大에對하야 大的으로多年의宿弊를一掃코자 近近訓令을發하기로되엿는데 其主題는例의特診料와內職으로 文部省으로서는特診料에對하야不當한報酬를受치못하며 篤이服務規律을守할事, 看板을부치고自家診療함을嚴禁한다는二方針下에 近近訓令을發할러이라더라

米는平作以上

農林省當局談

(東京電) 農林省當局의觀測談에依하면 各地稻作의情況報告를綜合하면 天候의恢復으로作況은大히改善되야 今後도如此順調로進行되면 平年以上의收穫을見하리라더라

政府持米拂下

東京과大阪에서

(東京電) 農林省發表‖來十五日東京에서政府米約一萬四千石을賣却할터인데 現品下見은八月十四日이며 種類는日本十三年產出玄米一萬九千五百俵約七千八百石 十一年產日本米一萬俵四千石 加州玄米七千四百俵約二千二百二十石으로總計一萬四千二十石이라하며 阪神地方所在所有米中八月二十日에大阪에서도 約三萬石의賣却을實行할터인데 特別한事情이업는限은十四年產日本米에就하야其買入을實行할豫定인바 現品下見은八月十八九兩日이오 賣却은同二十日이고 種類는十三年產日本米約一萬石 十一年產日本米約一萬石 中國米約一萬石으로計約三萬石이라더라

樺太의石油石炭

自今輸出키로

(東京電) 北京에서締結된日露條約中 北樺太의石油石炭의利權에關한交換公文第二項名文에잇는『石油石炭과如한產出物은此를輸出하거나又는販賣하는事를不得함』이라는條項은 今後樺太企業의發達을束縛하야 將來에紛糾를釀하리라하야 田中大使赴任後露國當局間에此의解決에關하야談判한結果 將來石油石炭木材等의輸出은許하기로되엿더라

官營火保計劃

(東京電) 官營火災保險制度實施計劃은 保險最高額을五百圓以下로減下하기로決定하얏더라

大水害와復舊費

總額九百萬圓

朝鮮의水害는今回의西北鮮出水로써 全朝鮮에被害를及한더이라 此를復舊함에는曾히報道한第一次及第二次의總費만으로도約八百萬圓을必要타하얏슨즉 今次의被害에依한復舊費를加算할時는 其被害程度가前回에比하야僅少하다할지라도 鐵道土木等에復舊를要할것이잇슬터인즉 結局總額九百萬圓假量에達할것이다 右와如히水災의被害는年年繼返되야 國家及人民共히莫大한損害를蒙하는中임에對하야 總督府는來年度에財政의困難을不拘하고 治水事業에注力하기로決定한듯바 治水事業費의年割額은既定과如히支出하기로한外에 境遇에依하야는更히增額될傾向도잇다 그리고此와共히此의根本的砂防事業에는 過般來總督府에서專門家에委囑하야調查한意見을參酌한年割額에依하면 來年度는六十萬圓이라는經費를可及的그대로通過하도록努力할과共히 本年豫算二十八萬餘圓을가지고實施中인民有林植林補助의經費도 十三四萬圓의增加를하라고考慮하는中인貌樣이더라

對日貿易

七月中槪況

七月中朝鮮對日本貿易額은 移出一千八百九十九萬餘圓 移入一千五百八十四萬餘圓 合計三千四百八十三萬餘圓으로 前年同月에比하야 移出二百十二萬餘圓 移入三百十一萬餘圓 合計五百二十四萬餘圓의增進을告하얏고 一月以降累計額은 移出一億八千十萬餘圓 移入一億二千百八十八萬餘圓 計三億百九十九萬餘圓으로 移出超過五千八百二十二萬餘圓을計上하야 此를前年同期에比하면 移出七百六十四萬餘圓 移入四百七十三萬餘圓 合計一千二百三十七萬餘圓의增進을告하얏고 貿易의權衡도 二百九十一萬餘圓의出超增加이엇다 今에本月中重要品의出入狀況을前年同月에對比하면 移出에는繭出荷가好況으로百二萬餘圓을增加를筆頭로하야 米七十六萬餘圓 繰綿五十二萬餘圓을增하얏고 其他鐵生絲肥料等도모다出增을呈하얏스나 其外에不振을示한것은 魚類、柞蠶絲、大豆、牛、金屬等으로比較的少數이엇스며 移入에在하야는 煙草砂糖木材麥酒等이入荷不振이엇스나 日本에서輸入手續의外米의入津이依然好調로二百九萬餘圓의增進을筆頭로하야 綿絲布綿肥料等도相當히增加를示하얏더라

朝鮮의米取市場

一箇所? 數箇所?

早晚解決될形勢

總督府는最近取引所問題에는當分保留狀態를가지고잇슨하나 此는表面뿐이오 取引所政策은近日中如何하든지決定치아니하면아니될必要에切迫하얏는바 特히仁取의滿期間이十八年三月로滿了됨으로 此以前에制令을發布할터인바 早하면來年 晚하야도十六年中에는決定할터이라 總督府로는 仁取의滿期後現狀대로期間을繼續할事는絕對로업스리니 그래서此에財界의要望이 卽何이開始되것도 此에問題를促進함이다 不景氣時에는投機熱도全然消息이업는것이나 景氣가漸次恢復하게되면 아무래도現在와如히依據가업는取締로는不可能하야 餘弊百出은未免할지라 此點으로도此際에取引所問題는解決하는것이利便일지오 그리고株式市場은京城一箇所라도넉넉한터인즉 全朝鮮一箇所主義에變化가업슬지나 米穀取引所는理論으로던지實際로던지 主要移出港에設置하는것이正當하다는說이有한方面에 米取一箇所論이唱道되는다 그런니一箇所論은要컨대 此에依하야朝鮮米의權威가잇는市勢를나이자는趣旨외 其外에仁取의地位擁護及利權擴張등의因한인바 總督府에서도米穀取引所를一箇所에限하는것이조흘는지 數箇所에置하는것이조흘는지는 아즉斷案을得치못한貌樣이나 그러나結局米取一箇所論은空想이오 實際에當하면理想과如한權威가잇는市勢는보지못하리라云하더라

臺米混入事件

事實은滿米混入

平壤의臺灣米混入事件은 該混入米가臺灣米가아니오同道產米라는平南穀物檢查所의說明으로一段落을見한貌樣인데 該問題眞相은此와全然相異하야 滿洲米를混入한것이라는것이眞相인貌樣이다 滿洲米는從來로도安東縣을經하야 多量의密輸入이行하야巧妙히朝鮮米에混入販賣하든것으로 今年에入하야旣히十萬石의密輸入을行하얏는데 水害直後에鎭南浦의某米穀商이二千石、奉天某米穀商이三千石 都合五千石의滿洲米를奉天市場에서買付하얏슴으로 奉天米價는一躍二百丁의暴騰을告한事實이잇섯고 此買付米는其後安東縣을經由하야續續輸入되야 西鮮各地에서朝鮮米에混入하얏든것이暴露된것으로 此不正行爲는今回限에만치안코 從來에는常히行하는것이라더라

釜山鎭埋築認可

淺野總一郞外二名

問題가되얏는釜山鎭干潟地埋築事業에關하야는 일즉總督府에서審議中이던바 淺野總一郞氏代理朝鮮船渠會社長大友楠平、石原源三郞三氏가數日前入京、政務總監、內務局長等의訪問과共히熱心運動한結果 今回三氏의事業으로埋築事業을認可하게되엿는데 其土地는廳報에記한釜山鎭의干潟地로 面積이約三十四萬坪이며 請願者로는釜山府廳及赤崎某氏가잇던바 釜山府는起債의負擔도多하야 到底히此의埋立을行할時期가아니라決定하고 赤崎氏도適當치아니하다認하얏고 認可된淺野氏等은工費五百萬圓을가지고 五個年以內에埋築을終하야 工場及住宅의基地에供할터인데 造船會社를造하리라도云한다 工事는三個月만에設計를마치고 十一月頃부터着手할豫定이라더라

祐大와東拓關係

天津에서暴動이勃發된祐大紡績은 東拓에管理가委任되야經營하는것으로 三萬五千鎊、總投資額七百萬弗約一千萬圓의會社인데 資本金은比較的少하고 東拓外에同地의銀行團도約二百萬弗을貸出한것인데 暴動은一時的으로同紡績은東拓의管理에移하기前徹底的整理를하얏슴으로 前途는樂觀한다더라

人事消息

▲中西伊之助氏(四個思想團體招聘演士)十四日午後七時에入京하야 府內長谷川町備前屋旅館에投宿

商況 (十四日)

仁川期米 (後場)

止價比較表

	今前止	今後止	比較
當限	四三、六〇	四三、七四	一四高
中限	—	—	—
先限	—	—	—

後場

	當限	中限	先限
一節	—	—	四四、六〇
二節	—	—	四四、七四
三節	—	—	四四、七八
四節	—	—	四四、七四
五節	—	—	四四、七二
六節	—	四三、九八	四四、六四
七節	—	—	四四、六四

後場反高

前場에氣强히場을止한機先大阪後付가七十五錢으로六丁高入報에㋐筋이善買이엇스나㊀의賣로六十錢으로伸悩이다가大阪漸高步調에七十五錢에서七十七錢으로引締이엇다가利喰으로七十五錢에下押되고大阪止前八十五錢으로小凝에七十三錢으로落하엿스며大阪止同事에結局七十四錢에場을止하얏더라

各限倭合 (前場)

▲賣方 中限 〇 六〇〇 ㋐ 一六〇〇 刃 一六〇〇
▲買方 ㊅ 一三〇〇 ㊅ 二一〇〇 四 一五〇〇 ㊀ 三四〇〇 ㊄ 一三〇〇
先限
▲賣方 〇 四三〇〇 ㋐ 一〇六〇〇 ㋐ 二六〇〇
▲買方 〇 丸富 九〇〇 ㊀ 二六〇〇 ㊅ 三〇〇 刃 六八〇〇 余 二〇〇 ㊅ 二〇〇 ㊄ 七三〇〇 豐 三〇〇 ㊁ 九〇〇

	當限	中限	先限
取組高	—	八、〇〇〇	一六、六〇〇
出來高	—	一、五〇〇	四九、六〇〇
帳入價	—	四三、五〇	四四、七〇

合計 五一、三〇〇石
累計 六九五、六四〇〇石

米豆餘話

▲近日仁川正米는頭重의保合이라할가? 底堅의保合이라할가? 期米의騰落이頻繁함을不拘하고一週以上을膠着할뿐▲凶作의米로四百四十萬石이나移出된朝鮮米의事情으로는低落할餘地가업스며따러서斯界의實方針도失策▲在米가極히稀薄한가운데에山田筋이釜山大邱其他各地를亘하야渡米를蒐集한다하니朝鮮米界는新穀期外자의供給이큰問題▲滿洲粟과濁米의代食으로食糧不足의憂慮는업다할지라도朝鮮米의그自體는依然緊張할貌樣▲그런데四十一圓〇臺外지躍進하든時勢가五十餘丁의一服을告한은新規賣物이簇出한外닭인듯▲그러치만은今日의瓦落을확實한轉換時勢라고할수업슬걸▲누구할것업시買進萬能을主唱하야場面이極度로硬化하는그녀가곳天井을演出하는녀인즉그時期를利用하야實際하는것이良策이아닐가

大阪期米

後場

	寄	當	止
當中	四三、八七	四三、七二	—
一節	四三、八六	四三、八七	—
二節	四三、七六	四三、八六	—
三節	四三、八六	四三、八六	—

大阪氣配 四十一圓八十五

各地期米

	初	付	大	引
東京	四三、四一		四三、四八	
兵庫	四一、七九		四一、八八	
下關	四一、四三		—	
桑名	四二、四三		四二、四九	

大阪拂下로一押

(大阪電) 大阪에서十三年產米의拂下는當限緩和先限에는反히强材料로되엿섯스나이以上은오래동안軟派의渴望하든바인것

株式 (十四日)

京取前場

後場休會

既報와如히今後場은市場開場記念日로恒例에依하야臨時休會이엇더라

것과一般으로此途一郡을期待하는터인今軟派實力과共히金田筋이一押이잇슬模樣으로先限에는高値로부터約八十丁押程度이라하더라

大阪大新六圓

後場大阪大新은前止보다十錢高로八十六圓九十錢에付하얏다가七圓十錢으로引締後다시七圓丁三本同事로及其續歇步調를取하야六圓丁에大引되엿섯고鐘新도大引이百二十五圓四十錢으로續落이엇더라

大阪長期株式

株名	後付	後止
鐘紡	二六四〇	二六二〇
同新	一二七四〇	一二七〇〇
大株	九九六〇	九九四〇
同新	八七九〇	八七二〇
郵船	七一一〇	七一一〇
同新	二四九〇	—
商船	四六四〇	四六三〇
同新	一一三一〇	—
日糖	一一一〇	一一二〇
東紡	一六六七〇	一六六四〇
大株中引	—	九九五〇
大株新	—	八七九〇

大阪短期株式

	初付	大引
鐘新	一二六〇〇	一二五四〇
大新	八六九〇	八六〇〇

大阪短期步調

後場
▲大新 八六九〇—七〇—七〇—六〇—七〇—六〇—五〇—六〇
▲鐘新 一二六〇〇—一〇—一〇—五〇—四〇

大阪短期氣配

鐘紡新 百二十五圓二十錢
大株新 八十六圓

東京現株

株		
東株	一三九、三〇	同新 一〇四、五〇
朝銀	四八、五〇	同新 二、一〇
殖銀	五三、五〇	同新 一三、五〇
滿鐵	二〇四、六〇	同新 三八、四〇
東拓	四二、六〇	同新 一九、六〇
滿毛	—	朝紡 —
富士紡	一六八、五〇	日石 九、〇〇
甲五利	—	運取 一〇、六〇

金融 十四日

日本銀行券

發行高 一、一四二、五三八增四、六〇一
準備高 一、〇五七、〇〇〇
發行餘力 一二四、〇四八一減四、六〇一
貸出高 三二一、一五四增八〇〇

日本金利

	東京	大阪
無條件	一、六〇	一、六〇
翌日拂	一、五〇	一、六〇
普通物	一、七〇	一、六〇
月越	一、五〇	一、五〇

綿絲 十四日

大阪三品

月限	後付	後止
八限	三三八五〇	三三八〇〇
九限	三三五〇〇	三三四六〇
十限	三三〇五〇	三三〇五〇
十一限	三二七三〇	三二七五〇
十二限	三二四〇〇	三二四〇〇
一限	三二二二〇	三二二一〇
二限	三二二一〇	三二二一〇

橫濱生糸

	前止	後付
當限	一九七〇	一九七三
先限	二〇一四	二〇一七

京城綿絲布 (十四日) (興一社調查)

▲粗布(貫木)
三A 三八、〇〇 三印 二九、〇〇
三星 三一、〇〇 貫童 二九、二〇
大A 印 三三、〇〇 煙管 二七、五〇
三A 三八、〇〇 軍艦 二七、〇〇
不老草 三八、〇〇 雙鸚 四五、〇〇
角喜 二九、〇〇 花大 一九、三〇
金剛山 二九、〇〇 錦籠 一九、一〇
花輪獅子 二九、三〇 月兎 二四、五〇
五羽雀 一九、〇〇
▲細布(洋木)
A 鵬 一七、三〇 世樂鳥 一六、三〇
赤犬 一七、二〇 美人 —
▲大香手(名)
(扇面은七十六手、雙女는七十手)
扇面 二〇、〇〇 雙女 一二〇、〇〇
大吉 二一、〇〇

京城穀物市勢 (十四日)

白米	四八、五〇	
地瓜	四二、八〇	四二、五〇
合格 ㊂	四二、二〇	四二、七〇
大豆 龍山		三二、二〇
長湍		三四、二〇
鐵原		三四、三〇

七月中安東市況

(安東取引所調查)

錢鈔部

鎭平銀은月初에一圓九十一、二錢으로부터上海標金의二百六十兩保頭에依然氣配가變하야三日十三兩을報하얏고更히標金六十六錢五厘로崩落되엇스며大連도不味商狀을繼續하야七圓五錢五厘로低落하엇스나標金의反動低(五十九兩)에八日에八錢一厘外지反撥되엇섯다 그러나大勢는依然軟調를唱하야

米日爲替

安定과標金의再度六十三兩을拔하야더욱好勢에向하얏스며大連의鈔票도百三十一圓七十五錢으로最近의低價를入하야十四日은遂히八十二錢八厘로暴落된後一弛로僅히八十三四錢間을往來하얏스나上海仕向爲替가千二十兩에서更히膨大될形勢이엇슴에厭氣를釀하야二十日은二錢二厘로新低價를出現하얏고下旬은標金의上間외

現銀流出

에因한上海爲替收縮과에實惜되어二十四日은八十六錢九厘로昂騰되고爾後六七錢의間을逡巡하야保合裡에越月하얏더라

株式部

▲鎭平銀實買取引高
新賣 六、七三六、〇〇〇兩
轉賣 五、六三五、〇〇〇兩
新買 五、九一三、〇〇〇兩
買戾 六、四五八、〇〇〇兩
計 二四、七四二、〇〇〇兩

取引株는限短實施의過渡期에稍焦慮의傾向이잇섯스나政府의財政緊縮方針은株式界에反히好感을與하야事業株는貿易의順調와金利低豫想에遊資證劵化의傾向이顯著함과共히益堅實味를加하야大槪歐米의市況好勢에追從한感이잇섯고滿鮮의株界는

鮮銀整理

確定에成行을觀의態이엇스나當所安取株는初旬八圓見當에保合되든것이鈔部取引의殷賑함을因하야買募되여中旬京取市場의十圓臺所를出하고稍好勢에向하는際에政變掛念과二十八日京城京取市場取引紛擾를動機로直時不味軟調를招致하야殆히出發치못하얏스나月末은九圓氣配로當月을終하얏더라

▲株式定期取引賣買高
新賣八〇株新買七〇株買戾一〇計一六〇株

朝鮮小麥暴落

新麥出廻過多

朝鮮內小麥은前回의降雨를因하야出廻가遲延되얏든바最近內外의好況과晴天繼續으로出廻急增되야今後에도繼續하야相當한出廻로活氣를呈할터인데市勢는京畿線物二十圓四五十錢外지達하얏든것이賣物過多로日本의暴落을入하고當地로는高價로부터約百丁의暴落을呈한바舊仲秋外지尙且低落할形勢이더라

粟輸稅는免除?

當局에서考究中

總督府에서는米價의調節과食糧調節의意味로八月十三日附로外米의輸入關稅를免除할旨를發表하얏는데此와共히豫히研究中이든滿洲粟의輸入時免除도或은近近實施의運에至할貌樣이라더라

藥은山岸

都賣와散賣
藥局 調劑及小賣一般의下命을바라나이다 電話本局二〇一五番 (市內는配達합니다)
都賣部 醫家藥業家官衙의下命을바라나이다 電話本局 三七二番
通信販賣部 地方에게신분은多少를不拘하시고通信販賣部를利用하시기를바라나이다 電話本局三六一五番 振替口座京城二〇三番
京城府本町壹丁目
藥種賣藥醫療器械商
合資會社 山岸天佑堂
(每月營業月報發行)

朝鮮自動車研究所

運轉士之養成
運轉士之紹介
入學案內書는二錢郵劵封入申込次第送呈함
京城府西大門町八番地
電話 龍山 一〇二一番

有給社員招聘

總支社長 壹名
支社長 若干
支店長 若干
出張所長 若干名
(相當한資產이有한人格者를要함)
貸與商品 五千圓以上 月俸手當金
貸與商品 參千圓以上 月俸手當金
貸與商品 貳千圓以上 月俸手當金
貸與商品 五拾圓以上 月俸手當金
◉月俸外에利益步合及奬勵金을支給함
◎業務大擴張을因하야朝鮮及滿洲의各樞要地에支社支店出張所를新設함
▲支社支店出張所는本社製品의一般的普及을圖하기爲하야各地에
▲代理店特約店募集 上에便宜를與하기爲하야每日新聞紙上에支社支
▲代理店出張所名을記入의商品廣告를揭載함
▲二十五歲以上의熱心한活動家로無妨함
◆商業을經營하는者는兼營도無妨함
◉若干의身元保證金을要함 採用된時는旅費를支給함 郵劵添付履歷書와希望地를書添하야申込할事(面會日通報)
神秘的靈藥蘇鐵엘이素 營養强壯엘이다민液 藥物的強壯料 南洋珈琲
京城本町三丁目(若草町大通) 合資會社 南洋公司 電話本局三六一三番

男子의秘密病

生殖器短小衰弱의復活

實驗으로生殖器短小를發育식히며及過淫害、遺精、夢精、早漏、陰萎、快感減少、精力減退、神經衰弱、慢性淋病의復活에는衛生博覽會와發明共進會에서最高位名譽大金牌를數個受領하며我政府로부터合計五個特許權을바든尙八大醫學博士初의附專門大醫三十餘氏의實驗證明과人辭하야眞空水治療法器로容易히回復하며外의無上의幸福을樂하게됨
◇包莖은從來手術을要하기外에는他道가無한包皮를無痛無血無痛不可이專賣特許의包莖安全自療器로個人名義로密送함◇僞物이有하니注意
東京 新療法研究所 大阪支部
東京新療法研究所
◇詳細說明書는新聞名記入하야申込次第無代로送呈함
東京市芝區愛宕下町三丁目四番地 電話高輪六六二九 振替東京七三九
大阪市東區淡路町中之 電話北五一六八 振替大阪五七九八
眞空水治療法器가受領한第一位名譽大金牌

梅毒病者에게急告

獨逸製六〇六號二千本限하고特價一本에六圓式으로提供함
本院은梅毒內服藥을發賣하며 一面으로는患者便宜를爲하야附屬診療所를設置하고診察治療를하는바 本院은獨逸製六〇六號가多數着荷됨을機會로社會奉仕及病者救濟의目的으로二萬分之一이라도特價로提供하오니希望하시는분은當附屬醫院에서注射料는無料로施行함
京城府黃金町一丁目一八五 電話本局一六六〇番 柴崎仁壽堂支店
梅毒專門 仁壽堂附屬醫院
●梅毒血液檢查、尿檢查●診察每日朝九時로夜九時外지

免稅된土地에 小作料바든農監
被害者側에서告訴提起
소작권이동이도화선으로 고소한피해자가만흘모양

전북(全北)정읍군(井邑郡)영원면(永元面)영성리(永成里)은경선(殷景善)씨는동리우근상사주식회사(右近商事株式會社)농감최경조(崔京祚)씨를걸어정읍지청(井邑支廳)검사분국에고소를데긔하엿다는데 그고소한내용을드른즉 은씨가 최씨의관계하는회사답사말지기를소작하는데 작년의한재로인하야 그논의전수확이 허섭너말밧게 못되는것을소작료는삼십두로환산(換算)하야작년십일월경에이십원을바더가고도금춘소작계약시에는그논을그동리 박화경(朴化京)에게도칭원을밧고소작을이동하는고로은씨가그리유를질문한즉최씨의말이그때가작년소작료칠원을아니내기때문에 박화경에게 그논을중수하고 논을옴겻다함으로그논은디세가면제되엿슨즉 그런지바더간 이십원도곳사과인즉 도로내노흐라 하매듯지아니함으로 세부득이 고소를데긔한것이라하며그뿐아니라그최씨가디세면제된논에서소작료바든것이여러곳임으로장차일어날고소도만흘이라더라(정읍)

石炭船에搭載한 二百餘戶避難民
석탄배로안전디대에운반 안주연안주민은성내피난

안주(安州)청천강(淸川江)증수는 십이일오후십일시경에 이십륙척에 달하야 신안주면(新安州面) 연안천부는 침수되고이때칠호의 피난민은 목하석탄선(石炭船)으로 안전디대에수용하엿스며 안주면(安州面)연안주민은 성내에피난하엿는데 상류연안의 피해는 막대한데신안주이북은 렬차가 불통한다더라(십삼일안주)

浸水數百戶 大寧江沿岸
인명의사상은업섯다

평북 박천대녕강(博川大寧江)은십이일 상오팔시부터 증수되기시작하야 약두시반 동안에십오척이나 증수되야 연안의박천구진과동면연압동과가남면류초동가호동덕안면 구룡동은 전부물바다가되야 침수가옥이 수백호이나 된다는데 인명는모다집웅우에서 사방으로 구호를애호하는등 일대위험상태에 잇섯스나다행히 하오칠시경 부터감수되기시작하야 곳위험은 면하엿는바 령미역에서 약삼리가량되는 령담동(靈潭洞)은 사십호나되며 촌민은 집웅우에서애호중에침수 가옥이 삼십칠호나 되는것을 본사분국과 동아지국과 밋령미유지 제씨가 협력하야배를타고 권긔 령남촌에니르러 집웅우에잇는 사람을텰도선로로 구조하엿는데 리재민일백칠십여명은 혹은 선로에서혹은산상에서 혹은 친척의집에서하로밤을 지나고십삼일아침은 물이약팔척이상 감수되야모다 집으로도라갓스나 시량이 전부물에잠기여 당분간 생활이 곤난막심하겟스며 인명의사상은다행히업는듯하더라(령미)

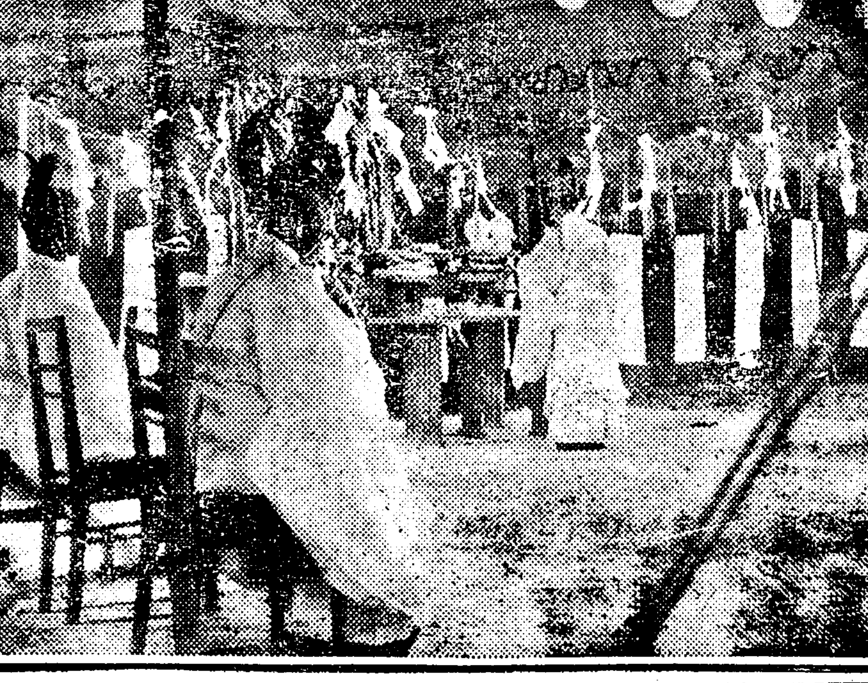

◇京城帝國大學地鎭祭 경성데국대학본과교사(京城帝國大學本科校舍)의긔디는 그동안여러곳으로 권협중이던바드디어 시내동숭동(東崇洞)을중심으로한 총독부의원과고등공업(高等工業)의긔디로 확뎡하게되야 십사일오후한시부터건축의첫착수로 디진제(地鎭祭)를거행하엿는데 공사는대정십륙년도까지계속될모양이며 총공비(工費)는 일백륙십륙만팔천이백이십구원이요 총건평(建坪)은팔만사천삼백륙십일평이라더라(사진은십사일오후한시에 거행한경성데국대학디진제)

雲田嶺美間도
텰도잠시불통

지난십일하오두시경부터나리든비는 밤으로더욱심하야 이주야를계속하엿는데 뎡주(定州)박천(博川)해안은 대해를 이루어농작물의피해가막대하며 운뎐령미간긔차선로가 두곳이나 파상되야일시는 긔차의통행이 두절되얏스나 유급공사로 당일회복되엿다더라(령미)

安在鶴氏渡獨
공학연구차로

일즉이 일본경도데국대학(京都帝國大學)화학공업부(化學工業部)를 졸업하야 공학사(工學士)의학위를어든후 귀국하야 연희전문학교(延禧專門學校)의교수로 총준을교양하든 안재학(安在鶴)씨는 이번에더욱참신한구미의 공학을연구하고자 약삼개년예뎡으로 독일(獨逸)에 류학하게되여 작십사일밤열시에 경성역을떠나 화해의 원정을떠낫는데 오는이십일 신호(神戶)발일환(熊田丸)을타고 인도양(印度洋)을거처가리라더라

呂運弘氏召喚
종로서에
상해에서온후에

려운홍(呂運弘)씨가 상해(上海)로부터그가족을대동하고귀국하엿다함은 본지에 이미보도하바어니와 십사일아츰일즉이소관종로경찰서 고등계원이출장하야 려씨를불러다가 긔밀실(機密室)속에서 장시간의 심문을 행하엿섯는데 그내용은아즉알수업스나 삼륜(三輪)주임의 말하는치에의하면 혹시그대로류치를 당할는지도 모르겟는바려씨의어린 애자(愛子)가 부친의뒤를쏘차와서 떠러지지 안으랴고떼를쓰써 보는자로하야곰비창한감회를 주엇다더라

京城納稅成績
학교비바는것이 작년보다줄엇다

지난오월 삼십일날까지의 경성부증수계의 납세성적은 다음과 갓다더라

稅別	調定額	納入額	徵收律比	昨年五月
	圓	圓	割分厘	分厘
國稅	三六四七五三	三一六五〇八	八六七二	一二增
地方稅	一六五六九	六三四四	三八四	九九減
府稅	三六八一三八	二一九六六一	三六六	一四三增
學校費	七八七七	二八三〇七	三六一	九四減
學校組合費	一三六三三六	九一二八	六八三	二五減

漢江水푸른물에 投身自殺하려든女子二名
조선녀자는생활곤난으로 일본녀자는사랑을못바더

◇시내 청엽뎡(靑葉町)일뎡목 순이 (李順伊)(三十)는 십사일오전한시 삼십분에 원뎡(元町)사뎡목 한강에몸을던저 죽으라고하는것을 그곳을지나던 청년들이구조하야 돌려보냇다는데 생활난에쪼기여 그와가티 자살하라고한것이라하며

◇시내 황금뎡(黃金町)삼뎡목 십팔번디 근등(近藤)『이리자』(二一)는 십삼일오후열시경에한강텰교 (인도교)에서 투신자살코자할지음에 류행인이 발견하야소관경찰서로 다리고가서마춤내 뜻을이루지 못하고 말엇다는데 그원인은 실련으로세상을 비관한일인듯하다더라

八十媤母를毒殺
독부는검사국으로압송

충북청주군 문의면문산리(忠北淸州郡文義面文山里)구연하(具然夏)의처(妻) 홍팔남(洪八男)(三三)은 지난칠월이십사일 오후일곱시경에자긔 시모되는금년일흔일곱된민씨(閔氏)를 양재물로 독살하야 교묘한수단으로매장하지하얏다가 동 주재소에서실이발각되여얼마전에청주경찰서에서엄중한취됴를맛고지난칠월에 일건서류와 함긔청주지령검사국(淸州支廳檢事局)에송치되엿다는데 그독살한 원인을듯건대 권긔홍팔남은 항상시모민씨가 면만하야 로망이심함으로 평소부터 몹시하며하얏슬뿐더러 더욱이 시모가 자조벌거벗고문의시장(文義市場)을배회하는일이 잇서 이것을더욱미워하든중 권긔한시일에 그가티양잿물을 음식에타먹여서 드듸여사망케한것이라더라(청주)

媤母殺害한子婦
검사국에송치

지난삼일 오전열시경에 경북성주군지사면 오천동(星州郡志士面午川洞)뒤방에잇는『포플라』나무에 놉흔조선부인이 목을매여죽엇는바 행색이 타살인듯한혐의가잇슴으로 급보를바든 동면주재소에서는 본서로 통지하야 금모(琴)경부보와 유(兪)형사와 죽박(竹迫)공의가 현장에급행하야 됴사한결과에 왼편억개뼈(肋骨)세개가 부러저서 타살혐의가잇슴으로 곳범인수색에착수하야 혐의자수명을 인치취됴한결과에 사실을 자백하엿다는바 그자세한내용을드른즉 그는 동면수천동(手川洞)사는 김엄해(金任海)(三四)로서그의 양자강두희(姜斗熙)의처 김맹동(金孟同)(一九)과의가맛지아니하야항상불화하게지내이든중금년이월에권긔김엄해는청주군월원면인촌동(月垣面仁村洞)친뎡에가서잇다가본월이일오전여섯시경에지사면 자긔집으로 다시와든바며느리김맹동은시어머니에게함부로욕설을하여집에를드르오지못하게함으로그날밤는강두희형강동희(姜東熙)의집에가서자든중 권긔며느리는 그이튼날삼십일오전열시경에다시그집에가서어머니더러가라고야단을하며차호다가필경이가한길이나되는마루아래로차서넘어지며머리를 돌에 부딋치어즉사함을보고 와협의한후그집에서열간쯤격하야잇는데박나무에다가다래서 목매여죽은것처럼꾸민것이발각되엿슴으로 십일에 일건서류와가티대구디방법원검사국으로호송되엇다더라(대구)

四團體主催 思想講演
금일하오칠시 청년회관에서

십사일에 입경한 중서이지조(中西伊之助)씨와 옥(奧)◯우메오녀사는 사단데(四團體)주최로금십오일오후일곱시부터종로중앙긔독교청년회관(中央基督敎靑年會館)에서 강연을할터이라는데 입장료는 아직미뎡이라더라

可憐한行旅病者
살길을차저부산에왓다가

지난구일오후두시경에부산초량뎡(草梁町) 길거리에서로동자한명이쓰러저잇는것을 순사가발견하야 행려병인(行旅病人)으로부산부청에넘기엿는데 이사람은 량산군상북면평산리(梁山郡上北面平山里)에집을두고 손경수(孫敬守)(三○)라는사람으로 먹을길을차저 부산에왓스나 뜻가티 직업도못엇고 긔한에 복막염(腹膜炎)에걸리여 길거리에쓰러진것이라더라(부산)

人面가진金地主
양계장을지을터이라고 사람의집을못짓게한다

김포군군내면(金浦郡郡內面)에서이번수해로 참화를당한 홍도평(洪島坪)리재민의거처할곳을읍내북부(邑內北部)산밋을골로약백호가량 집집터를뎡한후 각관계디주에게 승낙까지 바덧슴으로지난 십일일에 각리재민들로아노코 집터를결정하야 주는중그터에 일부분되는토디를 가진경성서대문밧(京城西大門外)사는김중환(金重煥)씨의밧데도집세채를 짓기로승낙을 바덧슴으로권긔 김디주의아들

겸관리인 으로현재김포읍내(金浦邑內)에사는 김순흠(金舜欽)씨와협의하든중권긔김씨는 자긔부친이 승낙하얏슴도불구하고 오만한태도로 면에서결뎡한밧에는 절너로 거절할뿐만아니라 수년전부터 설계중이든양계장(養鷄場)을짓게된다는무도덕한 구실노 아버지가아무리승낙을하얏슬지라도소작인의권리로서 절대밧을수업다고 자긔의권리만주장함으로

분개하야 면장윤병희(尹秉熙)씨는그의무도함에분개하야 최후로김씨에무리함을 질책하는동시에 결국김씨의 토디에는 집을아니짓기로각각도라갓섯는데권긔김씨는면장에게 질책당한것을혐의로그날오후에 동면사무소에 몰입하야 란포한행동을하야 일대풍파가일어낫다가 결국 경찰서에까지발을드려노케되엿섯다더라(김포)

慶北에서도 虎疫豫防
주사를실시 경북경찰부에서

일본장긔(長崎)에서호렬자가발생되얏다는뎡보를바든 경북경찰부위생과에서는방책으로위선경주 (慶州)영일 (迎日)영덕(盈德)등해안방면에예방주사를 할터이라더라(대구)

赤露商業視察團과 中官憲의非常警戒
적화사상을선뎐할념려로 각디에서비상히경계할터

금번적로(赤露)『요론드라크』씨일행이동삼성일대(東三省一帶)를시찰할터이라는데봉텬성당국(奉天省)에서는『요론드』씨의주위를엄밀히감시하라는바그내용이즉 권긔『요론드』씨일행이동삼성상사(商事)에만그치지안코그리면에는적화사상(赤化思想)을선뎐할혐의가잇다하야각디방관헌(地方官憲)에게까지공문을일일이발하야비상히경계할방양으로요사이 안동현 동변도윤공서(安東縣東邊道尹公署)에도권긔와가튼공문이봉텬으로부터왓슴으로 관계당국에서는방금경계망을펼 제중이라더라(안동현지국발뎐)

少婦投水自殺
원인은생활난

평남덕천군 잠도면룡상리(平南德川郡蠶島面龍上里)앞을 흘러가는대동강상류십평강에 나이이십세가량되는녀자한명이 십삼일에무참이빠저죽엇다는데그는동군잠도면룡상리윤승국의처윤성녀(尹承國妻尹姓女)(二○)로서생활난으로 자살한것이라더라(북창)

端川藺奸商問題
일구이언하는산본의진술로 『야마주』회사는법망을버서

함남단천군(咸南端川郡)에서는 고치간상(奸商)을 막는다고 떠들며 긔간외지 협업시연괴하다가도리혀 간상을 만들어내고 부죄한농민(農民)의과료(科料)삼원의처분자

삼십여명 을내인바일반의 큰문데거리가 되얏다는것과이에대하야 군당국(郡當局)은 공동판매와약당사자인『야마주』회사측의소위인줄밝고더욱분로하야 덕국뎍으로 됴사를진행중이라는것은 이미 루차보도한바어니와 이제그뒤의 전말(顚末)을 드건대『야마주』회사는아무러한 범측의사실이 업시되얏다는데 내용은 산본(山本)이란자가당초에 군수(郡守)이하

과계기수 와맛경관립회하(警官立會下)에 텽취서(聽取書)를 쓰게될때는 권혀『야마주』회사에서 온사람이 시키여 한일이라고 명명하게 고백하얏고 뒤에는 경찰서로서 취됴할째는 그러치아니하다고 일구이언을 한까닭에 군수가바든 텽취서는 수포(水泡)로 도라가고 소위증거불충분(證據不充分)이라는 이름아래 벌에서 버서나게 되엿다한다 이에대하야 일반의의혹(疑惑)은 더욱심하다더라

郡守의答辯
자못[illegible]

이름아래 벌의 그룹을버서나게되얏다 이에대하야 군수의말을드르면 『야마주』회사의간상문데는 증거가 불충분이라는 이름으로 면한것이며 일반의 의혹(疑惑)은 더욱심하다 하야 이에 대하야 군수는 밀리에 조사중이라 하더라

警察側의辯明
쌍방을다처벌하얏소

별항사건에 대하야 군수의말은으로는도모지요령을어들수업서 다시서장을 차젓스나 시간후임으로 서장은 잇지아니하기에 계원에게 무른즉 모계원은말하되『이번사건의관말은 고치판사람들은 각각돈상원의 과료에처분되얏다하는 증거물충분으로 그래도죄상을 발각하려고 비밀리에 탐사중이라는 말을듯고 자는 군수신헌련 (郡守申憲璉)씨를차저 사실의진말을 무른즉 『경찰서에서관결하얏다』는말뿐이엇는데 그답변이 자못 불철저하엿다

飮食店에서 노래하다가處罰
하로밤에두건식

안동현(安東縣)구번디(九番地)료리업태원(泰源)의딸아기(阿只)(二○)는 지난팔일오전한시삼십분경에 장구를치며 소리를하다가 안면방해(安眠妨害)죄로경찰서에서벌금사원(罰金四圓)에처하얏고동일중리칠십팔번디최동식(中里七八番地崔東植)의딸 안덩숙(安貞淑)(二○)은오전세시삼십분경에 요란스럽게 소리하다가역시벌되엿다고(단뎐)

愛妾을 일코
음독자살한청년

텰원군 텰원면관뎐리(鐵原郡鐵原面官田里) 오흥철(吳興轍)(二四)은지난륙일오전여덟시반에 양잿물을먹고 자살하얏다는데 사랑하든 첩이 도망을간뒤에세상을비관하고그와가티자살한것이라더라(텰원)

江界地方洪水
西北各地方水災續報
침수가옥이삼백륙십여호

지난십일부터 삼십이시간동안비가계속하야평북강계(江界)디방에는홍수가대단하야그디방의 유실이 막대한데 안만(安滿)도로의 파괴가 이십여곳에이르러 총목배간에 달하며류실된다리가 두곳이오 강계후창간(江界厚昌)간넘두곳이 일백이십간이나 파괴되얏고 교량류실이두곳이오 기타 손해액은방금됴사중이며 안만(安滿)부근과강계후창간의 교통공사는사흘간을요할터이더라 (십사일오후구시강계지국데일특뎐)

流失家屋四十一
各處交通이全部杜絶
안만도로륙백간이파손되여 일주일이내에회복키어렵다

평안북도강계(平北江界)에는이번비로 증수가 이십팔척륙촌에 달하야 안만도로(安滿道路)륙백간이 파손되고 교량다섯곳이 류실되엇스며 기타류실가옥 사십일호이라 다 도로의 침수가옥일백륙십오호 되며 사망자가 두명이며기타 이오 파괴된가옥이 십일호이다 이오 침수가옥이 이백륙십오호 를듯건대 류실가옥이사십이호 데 강계경찰서관내의 피해뎡도 서 십니일오후네시경에 이르러 이십팔척륙촌이나 증수되얏는 이나 파괴되얏고 교량류실이두곳이오 기타 손해액은방금됴사중이며 안만(安滿)부근과강계간의 교통공사는사흘간을요할터이더라

가옥십일호 사망자한명이오 기타피해가 심히만타하며 각처의교통와지 전부두절되엇스나 지금으로부터 약일주일이내에 완부개통되리라더라 (십사일오후십시분강계지국데이특뎐)

成川地方交通杜絶
도로와교량의파손이만타

평남성천디방(成川)의홍수는련일 대우로 인하야 긔회복을따라 인축의상해는 업스나도로와교량의파손이만흐며 십일일이후 평양이북의 교통이 두절됨으로 우편물도 불통인바 회복될가망은 아즉묘연하더라(성천발십사일오후십시착뎐) 시데는역시 경성부로 인도하엿다고

沐浴中에溺死
장춘단연못에서

고양군한지면 신당리(高陽郡漢芝面新堂里) 곽봉송(郭奉鍾)의 둘재아들 인순(仁淳)(十五)은 십삼일오후에 자긔동무들과 함께 장춘단공원 (奬忠壇公園) 못에서 목욕하다가 심장마비로참혹히 죽엇다더라

阿片中毒으로 路傍客死二名
사십여세남자와 륙십이나된로인

십일일 오후두시경에 시내태평통(太平通) 이뎡목 이백칠십번디압길에는 주소성명이 불명한나이 약사십세 가량되어보이는 남자한명이 사망하엿다는데 그원인은 『모루히네』중독 이라하며 시테는경성부에 인도하엿다고 십이일 오전아홉시반경에 시내영동(貞洞)용강문(用康門)압헤는 주소성명이 불명인 륙십로인남자한명이 사망하엿는데 원인은 모두히비중독 이라하며

電車에 轢傷
작야구시경에 남대문밧께서

부내본뎡(本町)오뎡목삼십칠번디인력거군박윤선(朴允先)(四○)은 십사일밤아홉시경에 시내남대문밧게서 룡산으로부터 드러오는 던차에치어서 사지에중상을당하고 가슴에 타박상을당하야 즉시세부란스병원에서치료를 바든결과 생명에는 관계업슬듯하다더라

詐欺하고逃亡
셜도버리고도망

경성부종로(京城鍾路)팔뎡목에 본적을둔 림학수(林學洙)(三○)는 지난 사월부터 안동현(安東縣)에와잇스면서 경성에잇는모사긔단과 공모하여가지고 안동현각상뎜과 기타여러 사람에게 교묘한 수단으로 다수한금액을편취한후 경성을거처 도주하엿다는데 그자세한내용을 듯건데권긔림학수는 지난륙월 이십일에자긔의처 리성도(李聖道)와 그딸순이(順伊)(四)를 다리고 안동현삼번통(安東縣三番通)남포려관 (南浦旅館)에 와류하면서 경긔도수원군(京畿道水原郡)에잇는 자긔소유토디를경성에잇는 자긔고모부 되는 사람에게 위임하야 삼천오백원에 전당잡혀 달라하엿는데그돈이오면 곳이곳에서 료리영업을 시작하겟다하며 서로편지가왓다갓다하더니 하로는 조선은행으로부터 권긔삼천오백원중 오백원만왓는데 곳예금하엿다고

예금통장 비슷한것을려관주인에게보이고 그려관주인을비롯하야 여러곳에 교묘한수단으로 일요일이니 토요일이니하면서 각처에서 다수한금전을사취한후 본색이 탄로될가두려워서 권긔딸백원은 다른곳에전부사용하엿스니 경성에올다가서 또속을가려하야 이자에게 사긔당한 사람들은 나마지돈을 차저오갓다함으로려관주인 최씨가

동반하야 경성에올다가든바 림학수는 금기경성에와서 권긔남포려관주인에게돈갑흘것이업다고 단도로 위협한후어데로인지 도주하엿다는데 안동현남포려관에는 림학수의딸 네살된아이가남어잇다더라(안동현)

長連에도 不正米商
즉시검거되여 과료금십원에

금번수재(水災)를리용하야 부정미상(不正米商)이 각처에서검거된다함은 루차보도 되는바어니와 지난 오일 장련동부리시장(長連東部里市場)에서 삼곡상(雜穀商) 손모(孫某)는소두일승(小豆一升)삼십삼젼을 삼십사젼에 매매하야 폭리를취하는것을 즉시검거하야 과료십원에 처하엿다더라

金塊密輸犯
一個月이最高
기타는집행유예

금괴밀수(金塊密輸)사건의공판은이미 보도한바와 갓거니와 동사건의 언도(言渡)는 예뎡대로 지난십일일 평양지방법원에서 개뎡케되야 데이호 법뎡에서 검사(栗山檢事)의 립회아래 항권(荒卷)재판장은 피고들에게 다음과가티 언도하얏스며 피고중 신하요(申河容)는 그전사건의 관계로 따로히공판을하게되얏고 김인환(金仁煥)을제한외에 집행유예 (執行猶豫)를바든네명은 당일 으로 도라갓다더라 (正課)(이사건에대하야긔보한검사의 구형(求刑)이 징역삼개월인녀륙개월로긔재된 것은잘못되엿기뎡오합니다)
금리섭 리흥명 한삼현 황효건 (以上四名은懲役一個月) 에 二年間執行猶豫 김인환 (懲役一個月)(평양)

水害救濟活寫
숭신데육부주최로

시외숭인면숭신데육부 (市外崇仁面崇新體育部)에서는 전일에 도뎜심두려하야 피란민을 백방으로 구호하엿스나 가옥이 전혀업고 의복이하나도업서 도로에서 방황하면서 피눈물을흘리는동포를위하야 뜨거운 정으로부터숭신데육부주최와후원은반도부업양토회(半島副業養兎會)동우친목회(東友親睦會)시대, 동아, 본보숭인지국(時代、東亞、本報崇仁支局)등으로 오는이십이일 이십삼일량일간오후팔시부터 외신설리고학당(新設里苦學堂)에서 건너편광장에서 활동사진과 음악도잇슬터이며 입장료는 삼십권석이라는데 수입은 구제사업에쓴다는바 다수히왕림하야 관람하기를바란다더라(숭인지국)

家屋에치어 一名死亡
한명은중상

긔보 = 시장뎡(市場町)십칠번디에잇는 남방진차랑(南方眞次郞)의소유가옥을 수리하든중집웅이문허저서 죽은사람과 상한사람의성명은 아래와 갓더라(대구)

新町二七 四崔炳哲(三五)死亡
南山町六七六 朴雨俊(四九)重傷

五歲小兒溺死
개천에가서놀다가 물이갑작이늘어서

지난십일부터 해주디방(海州地方)에는비가오기시작하야 십이일까지 계속하야오든바 동길시경읍되야 비가겨우쇠진후시외광석천(廣石川)에 삼참이 상의 증수가되야 맹렬한물결이 처내려올째에 구해운교(舊海雲橋)다리밋헤서는 영동면청풍리일백칠십륙번디에사는 김괴태(泳東面淸風里金基泰)의장남첫재(長男初才)라는다섯살된어린아이가 개천가운데에 들어가물작란을 하다가 밀려나리는물결에 싸히여것삽을새업시 떠나려가무참히죽엇다더라(해주)

驚馬가傷人
작일룡산에서

십사일오전일곱시오십분경에룡산역(龍山驛)하물수부계(荷物受付係)압마당에노하둔마차(馬車)가다른마차의 굴러가는소리에놀래여뛰는바람에 룡산삼십팔은행지뎜(十八銀行支店)압홀지나가던 수원군내면(水原郡內面)에사는한긔연(韓基演)(二四)이미처피신하지못하고구두마에처워머지와 면상을 상하야 즉시텰도병원(鐵道病院)에입원하야 응급치료한 결과생명에는 아모상관업스나약일주일간치료를요한다더라

移秧을妨害하고
고소를당하얏다

옥구군미야면디경리(沃溝郡米野面地境里) 림호일 (林好日)(二九)은동리리석구(李碩九)가개정면통사리(開井面通使里)에잇는논닷말지기에 모를 심는중에 박해중지하고 그이튼날에도 또소봄명한 사람사오명을 시키여 만일모를심으면죽이겟다고위협함으로 리석구는 군산서에고소하야 한결과업무방해죄로취됴하야검사국으로압송하얏다더라(군산)

휘파람

▲단천에서는고치장사의부정사건이발각되얏다군당국자는가로되범죄자는『야마주』인줄번연히알지마는증거가불명하야 미워도엇지할수가업다 하며 ▲또내면에 무슨밀약은 잇는것이아니라고변명하기에애를씻다도(道)에서지뎡한상인이라알고도엇지할수업다고말하얏스면도리혀일호의동정이잇슬듯도 십흔데 ▲춘치자명셔으로 내면에무엇이 잇네업네 하는말은 쓸데업는변명이나아닐가이러니저러니 하면 무엇하랴 량심에맛겨두자

債務者무서워

시간동안이나 되야 생명이위급한데 ... 이

開業廣告

內科 外科 小兒科 婦人科 花柳病科 皮膚科 京城府鍾路 新齋洞

高麗醫院

院長 東京醫學士 高 許 趙 寅炳
外科專門醫師 模植

診察無料 入院隨意 隨時往診

白쓰子製 靑象皮底 紳士靴專門製造商都散賣

要足型

先金注文郵送自擔

白쓰子特製 四圓
靑象皮底 同上品 三圓
山羊部將靑象皮底短靴 五圓均一

京城鐘路二丁目一〇〇 東亞社製靴店

水浸한재봉틀修繕!!

弊店에서實費로修繕함니다

分解掃除費 四圓
팔바탕 二十三圓
손틀두겁바탕 二十八圓

京城府鐘路二丁目二七
電話(光)二九六番

재봉틀商 楠商店

優効倍以上?

古方蘊合丸에靈神丸을合理的으로配劑하엿스니古來로名聲이놉든醫家에秘方이라確實히徵驗上從來靈神丸의倍以上卓効잇슴을服藥家마다證明하여줍니다

○消化不良 ○靈藕丸
○吐瀉癨亂 ○靈藕丸
○流行怔疾 ○靈藕丸
○暑滯泄瀉 ○靈藕丸
○頭痛下痢 ○靈藕丸
○居家旅行에 ○必要此丸

靈藕丸

○定價大五十錢、中二十錢、小十錢

到處藥房에販賣宮

京城府彼恩洞三十二番地

製造本舖 乾材藥局 朝鮮商會

長電話光化門一七八五番
振替京城一〇三八六番

◇珍書!! 人情과의것

男女 情과慾의四十八手

◆人生을露骨로말하면色과慾。男子는女子를!女子는男子를求하야말로世上의常事이라!!其手段에正不正이有하다。本書는其不正手段을看破한것이라。果然此手段으로하면惡用하면輕忽히는絕對其內容을로示하의一部

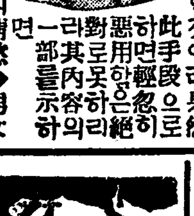

◆女子의心◆男子의心◆女子의情慾◆男子의戀愛◆女子의作用과色情◆夜의女子◆夜의男子◆握手의瞬間◆女子口癖의不好한다는것은其他五十餘種의秘訣等을露骨로發表함또附錄으로는怪手段

枕哲學 ==을附하야시집가는데對한이야기와熱中한祝言等結婚當夜의準外지도仔細히珍書이라。今回千部限하야特價壹圓廿錢

◎希望者는朝鮮日報에서보앗다고記入한後葉書로略號(テ)送하라고請求하시면代金引換郵便으로送함◎前金注文은送料六錢代金引換注文은送料廿四錢을要함

東京市上野櫻木町五二
振替東京六〇四八八 好文社

痲疾과梅毒

잇써것治療와藥劑를쓰나無効로苦心하시는諸氏는如何한것인지알고저하시는이는本治法을無料로通知하오니葉書로請求하시오

京城府黃金町四丁目參壹參
藥劑師 森育造
電話本局參九九○
振替京城九九○○番
高麗商會

全治水

마른버짐 진버짐 오음 습진 피부병 기타

東京市芝區三田 尾澤商店

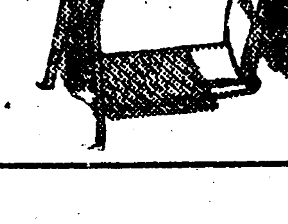

조금두 도라보지안코 돈버리만 … 훈선의 도선업허가를 취소하고 … 군군내면구읍리(抱川郡郡內面) … 무나 문장향을말하면서 형의딸 … 개성만월뎡(開城滿月町)류배오 … 안순이는 갑작이 남편의집으로 … 남편에게 인도하엿는데 원인은 … 투긔에서생긴것이라더라(개성) … 아 뒤주 속으로 들어갓다가세 … 피신하얏다가 악쳡한 경위들당

가뎡부인

해수욕과 귀단속 (四)

귀에 이미 병이 잇는 사람 치료전에는 목욕은 금물

그러면 귀에병이잇슬때 엇더케하겟느냐?이것을 무른면 여긔대하야는 한번의사의 진찰을 밧지아니하면 안된다고 대답할것밧게업습니다 귀병 가온데는 반드시 수영을 금하여야할것도잇스니 화농성중이염(化膿性中耳炎) 이속이것이올시다 급성(急性)은 몸에열이잇는고로 물론수영을 할수업지마는 만성(慢性)은귀에서고름이흘러나오

열도업고 압흐지도아니

함으로아이들은무심히 물에드러가헤엄을치는것이올시다 그러나 이것은 대단히 위험한일이니 곳급성으로 변하기쉬웁니다 또는 귀에화농성중이염이 잇는사람은 고막이나어서 구멍이뚤리지 아니하엿스면 관계치안으나 다만 들리기는 귀과가튼되상한 흠집이그대로 남어잇슬때에는 귀로부터 물이드러가는대로 곳고막내속에까지 흘러드러가는것이올시다그뿐아니라 코속에잇는 귀구멍으로도 물이드러 가기쉬운즉하여간 수영은하지 안는것이 정안전합니다

귀에막아 솜막고헤엄을

치면 물론물이 드러가지는 못할 이것나흔히 솜가온데서 막애가 싸진것을모르고 그대로 헤엄을할수도잇습니다 그리고 또한 고막이오그러지지아니하엿다할지라도 귀속에 몬지가 싸혀잇다가물이드러가붑으면 귀구멍과 고막을자극하여 가려워지는고로 자연히 귀이개로 귀를후비게 되나니 그럴때에 상처가생기기 쉬웁고만약 상처가생기지 안는다하여도 압흠을 왜닷게되는것이올시다 또한몬지가 만히드러가면귀지가되여 덩어리가 지는것이니물이드러가는대로 귀지가붑어서 귀가압흐고

근질근질 합니다 그근질

근질한것은 미균이 번식하야 외이염(外耳炎)을이르키는것이올시다 귀속에드러간몬지는 상피(上皮)에부터잇기도하고 혹은본필된기름과석기여 큰덩어리를일우기도하고 일종의 상피(上皮)와가튼것이 겹처져서 진주종(眞珠腫)이되는일도잇습니다 이런한것을누구던지 자긔가후비여내려 하다가 귀속을 다치게 되는터인즉

의사에게 가서귀를보이

고정하게소제한후에수영을하는것이조흘줄압니다 하여간수영을하려는사람은귀에대하야극히주의할필요가잇습니다──(쯧)

두종류의악취 건강에도극해

악취는엇더케 (二)

내래뎍(內來的)으로 입에서 나는내음새는 만성위장병환자에게서 만히발견할수잇나니 드립을할때마다 지독한 악취가나는것이올시다또한신장병(腎臟病) 당뇨병(糖尿病)으로신음하는사람은 일종특유한 악취가잇습니다 입에서내음새가나는것은 다만자긔를 괴롭게할뿐아니라 다른사람에게 불쾌한 생각을쉬게하는것인즉 적당한 치료를하야 근본뎍으로 업시하여야하겟습니다 보건상(保健上)으로도 물론다대한 해가잇스려니와 그보다도 사교상(社交上)필요로 더욱더속히고처야할것이올시다

◇…이 입에서나는 내음새를 치료하는법은 첫재로 그원인을 차저서 제거하여야할지니 항상 속이메식메식하고 토할것가튼 사람은 위가약함으로 말미아마 나오는 내음새니 먼저위를튼튼케할것이요 구강(口腔)이 불결함으로부터 이러나는것은 치아를검사하야 밥이나 반찬이니사이에서이기쉬운것이니와 오그럼니를 고칠방책을 하여야하겟고 만성치조염(齒槽炎)이잇는사람은 거기에한처치를하여야 하겟습니다 그외에약으로 치료하는법은 양처하는물을 적당한약제로 사용할것이니 이것은과산화수소수(過酸化水素水)나오헌배의『과만간』산가리수(酸加里水) 또는 향긔잇는 치마수(齒磨水)등을 사용할도조로 상당히악취를 제할만한약을 입에물고잇는것도 조흡니다

◇…그러나 양치약 치마약알약가튼것은 림시로악취를 제하는소극뎍방법에 지나지못하는것임으로 무엇보다도 반드시먼저그원인을 제거하야 근본뎍치료를 행할필요가잇습니다 입을 청결히하야 구취(口臭)를 업시하는것은 건강상필요와 사교상필요가잇슬뿐만아니라자긔자신의 정신이상쾌하야 활동의능률을증진케하나니중대한일이라하겟습니다(쯧)

주의할 랭수와 얼음

함부로먹으면위장에극해 조곰식쉬엄쉬엄먹게하라

조선사람은 다른나라사람에 비교하야 랭수를만히먹읍니다 그것은물론 음식이 다른나라보다 맵고짠것이 한원인이요 또한위생사상이 아즉보급되지못한 까닭이라 하겟습니다 아이나어른이나 누구던지 무시로랭수를벌떡벌떡 드려마시는것은 과연문명한 사람들이 눈쌀을찝흐리지 아니치못할 일이올시다 랭수나 어름물(氷水)은퇴접위장을차게하야

위장자톄 를해롭게하는

것은 말할것도업거니와 반사뎍으로다른내장(內臟)을해롭게하는것도 진실로적다하지 못하겟습니다 그럼으로 랭수나빙수를 마실때에는 아모리 속이 다는듯할지라도 그대로단번에 술더울퍼 삼키지말고 『아이스크림』을 먹는것처름 가만가만히 조곰식 위로보내여야 할것이올시다 거리에서 파는빙수를사다 먹을때에는 할수잇는대로 아모빗도뎍이지안은것을 택할지니 빙수로 중독되는사람은십상팔구가모다

유해색소 (有害色素)로

부터 이러나는것입니다 특별히 아이들은빙수의색(色)이잇는것을조화하는터인즉 더욱 주의할것이요니(齒)가약한사람은될너로빙수를엄금하기바랍니다

옷자락에 무든물

엇더케하면 흔적업시빼일가

갑비싸고 조흔옷을 곱게곱게지여입고 나드리를 나갓다가공교히실과물이 떠러지고혹은 풀(草)물이 들고혹은 잉크가뭇고 떡이 배이고 술이업질러져서다시는 츨입옷을 삼지못하게되는일이 만흔니 이것은진실로유감천만 이올시다이제 옷감을상하지안코 감쪽가티 그런것들을빼일히빼이는 묘법(妙法)을 말슴하겟습니다

◇록음 이욱어진여름 철에서늘한 그늘을 차저오래간만에맛나는 친구의 손목을붓들고 소풍하러 나갓든마님의 치마자락에엇더케 그만 풀입사귀가잇그러저 풀물이 드는일이비일비재합니다 또한귀한 도련님어린아기씨들이 매암이와 잠자리를 집으라고 풀숩으로 다니다가치마나 고의에 풀물을드려가지고 오는일이 만습니다 하여간의복에뭇은풀물을 빼이는법은 금세뭇어서 아즉 풀물이마르지안흔는것은 더운물로 빨면곳빠지지마는이미

◇풀물 이든지 오래된후에 발견한것은『알콜』이나 소주(燒酒)를 두어방울 떠러트리고 보드러운 휴지로문질느면 정하게 싸집니다 그외에또한가지법은 풀물이든곳만 랭수나혹은 비눌(비눌이더욱조타) 에한참동안 담거두엇다가건져서중주석산(重酒石酸)가리용을 무처해에 널어말리면 잘싸집니다 아모리 풀물이 무든지오래인것이라도 두서너번이법을 되푸리하야 행하면 다싸지고또는『에ㅣ텔』을 무친듯지공업용 (工業用)알콜에 비누를풀어서쌀어도 더단히 효력이 만습니다

부인강좌계속

명일밤부터다시 녀자청년회에서

조선녀자 청년회(朝鮮女子靑年會)에서는 명십오일(토요)오후팔시에 인사동 그회관에서오래동안 중지하엿든 부인강좌(婦人講座)를 다시계속하야열터이라는바 연사는 한성은행지배인 장우식(漢城銀行支配人張友植)씨요연데는『우리가잘살라면』이라고

소년동화회

명진소년회에서

명진소년회(明進少年會)에서는 십사일 오후칠시반에 련건동(蓮建洞) 본회관안에서 어린이음악대회를 열엇고 십오일오후칠시반에는 역시 그회관안에서 동화회(童話會)를 열터이라는데 이야기할사람은 리뎡호(李定鎬)장무쇠(張茂釗)연성흠(延星欽)군등 이라더라

西纛島에 染病

환자한명을발견

고양군 둑도면서둑도리(高陽郡纛島面西纛島里)오백 륙십팔번디김룡문(金龍文)의맛아들김명석(金命錫)(一五)은지나간팔일에 염병(染病)에걸리어알코잇는것을경찰서원이 발견하고 십삼일에순화병원으로 격리 식혓다한다(고양동부지국)

天幕치고教授

둑도공보교에서

부외둑도 공립보통학교(纛島公普校)에서는 림시사무소를둑도면사무소에두고 둑도수원디(水源地)『테니쓰코ー트』에텬막(天幕)을치고오는이십일일부터 학생에게림시교수를하리라한다(고양동부지국)

新刊紹介

◇어린이(八月號)『두룽이』(童謠)『눈물의帽子갑』(實話)『안더ㅣ센선생』『金삿갓이야이』(史談)『양초귀신』(童話)『落花岩이야기』(傳說)『독갑이배』(漫談)其他자미잇는記事滿載、京城慶雲洞開闢社發行、價十錢

金剛禮讚 (二)

白雲香徒

表訓寺

◇여긔서부터한참동안은바닥이平正하고숲이자욱하야바로野趣가넘칠듯합니다 다른곳에比하면여긔도무서운峽입이毋論이지마는 石洞峽으로관늘나왓金剛山에서는이만하야도큰벌판에나當한것갓습니다 衆香城이그림자를잠근다는涵影橋를건너는데 그또한峽流로는窮시조신합니다 데미다보매山도비최고山보는사람도비최고山보는사람실흔다리도비최어 天光雲影이고요한듯어른거리는속에제가누엇이며내가뉜지를인둥니저버리게하기는하나 아모리뒤저도金剛山은송곳곳한아만치도비친줄을모르겟스니 涵影의影은본대부터金剛山의그것이아니든가하는생각이남니다。

◇인하야四寺의一인表訓寺가됨니다 新羅때能仁、神林、表訓等의開創이라합니다 金剛山의안가슴이오 山野의趣를돌다가진이곳에 靑鶴峰을등에지고 法起峰을것헤싸고 太上洞、萬瀑洞의모든勝槪를한손아귀에뷔어잡은것을보면 그네들이法眼이아니라山水眼도갸륵하심을알겟습니다 超絶도平漫도아니하고窮僻도顯露도아니한中道的道場터를발하자면 아모라도金剛山에서는表訓寺를들것임니다。

◇다리를건너면淩波樓、樓를들어서면開擴迎賓館、本堂은般若寶殿이라하야 그뒤에잇는데 法起菩薩의丈六像을뫼셧습니다 華嚴經에『東北方…海中、有處名金剛山、從昔已來、諸菩薩衆、於中止住、現有菩薩、名曰法起、與其眷屬、諸菩薩衆千二百人俱、常在其中、而演說法』이라한것이잇슴으로 佛家에서는金剛山은부터님의金口로證言하신法起菩薩의住處라하야 金剛山에서는法起菩薩을崇이며단한네 表訓寺에서東北으로가장옷독하게보이는人形의峰을法起의眞身이라하야 여러가지宗敎的說話가그돌래에얽혀잇습니다 그런데表訓寺는地勢의關係도잇겟지마는歷史的因緣도象한듯하야 이信仰의代表로自來로法起主體의本堂을가지고옵니다 이것은此寺에만잇는特殊한事態로 자못注意할것시잇습니다 殿의前左右에僧家와가튼堂字가벌려잇습니다。

◇表訓寺는여러가지關係歷代의朝家에깁흔因緣을매저왓습니다 그럼으로宮中往來의시바도적지아니하며 더욱元의皇室의庇護를만히닙어 그잇거기인至正年號박인銀文銅鐘、香爐等이이제까지傳來합니다前에는元帝室의施物飯僧한事蹟을記述한至元四年의碑와 元朝人樂載所撰『常住分粮記』의刻石이잇섯다는데 시방은어쐬된줄을모릅니다。

◇古記에보이는葉山和尙製袈裟、舍利等貴重한寶物은다下落을모르게되고 鄕谿宗의銘이잇는五百斤大銅鑊은시방도般若殿內에노혀잇는데 한꺼번에四十좌밥을쌔낼수잇다합니다 오래傳來하든五十三佛당은鐵塔은義兵時節에日兵이가저갓다 합니다

◇寫眞은表訓寺◇

小說 웃고십건우서라! (一四)

周相作

七의三

『이방중에 어데를 드러간단말이야?글세내가뭐랫길래…』하며 남자는 말끗을어우르지못하고치어다만본다

『내집두고 무엇하라 이구석에서 자요? 이제에는 치움부터오기실혼것을……』하며좀차증을내어보앗다 그것은 또말일칠이 머리에떠올리와서 암만하야도 불길한무슨일이 날것가타야그리한것이엇다 이사람이 죽는다면 언제든지 따라죽으리라는결심은 십분남지한 그동안에변하얏슬리야 업겟지만은 이결과그몸과 죽엄사이에 무슨왕수업는 인연이매진것가타야 가튼죽엄이언만 무슨힘에 쏠리어서려구러질듯 십허서공연히 무섭기도하고귀신에게홀린것가타야서마음에 불쾌하기 짝이업는까닭이다

『내집? 나는 인제는 이세상에 내집이업비 그집에는 다시는……』

남자는 역시 말끗을참아맺지못하고 고개를 숙여바렷나이말을듯은 봉선이는 가슴이선듯하면서독자차나온다『하는분명한생각이 머리에 번쩍하얏다자긔의집자이 드러맛는다는 말이다 그러나 언듯생각하면 지금방듯는말 보는일이모다무엇에한거플씨어서보고듯는것가타야 남인지생시인지어리둥절하얏다

『그것두 말이라구 하세요? 예까지 쓸고와서 그런소리하시라구 오셧소? 어서드러가십시다ー하며남편을 재촉하면서도 고개를 숙이고안젓는양이 가염기도하고 넘우나 사네답지못하다는 미운생각도 머리를들엇다

『가구십건 혼자가요……이뻬까지 지낸일을생각하면 이러케헤어지고말 우리가아니지만 그것두모다 내잡못내불찰이요…』

남자의태도는 웃웃내 침착하다 똑똑한청년 싹싹한남자로만 알엇든봉선이로서는또랑또랑한 지금의태도다른때가튼면자긔의 눈물만보면당장에떠라올이사람이눈물한뎜보이지안는것을보면 여간한결심이아닌것을알수잇서

『그래 이래두나혼자갈것가려요? 나를 그런계집으로 이뻐외지아섯소?……』

봉선이는 겨우예까지 말을맺고또눈물이 핑돌앗다 사람의첫정이란 귀하고 모질(强)고매운것,모지고매웁기에 귀한것이지만실련의쓴맛에 비로소 첫맛을데이는 이뻬의봉선의 가슴이돌엇더하랴 더구나 소향바앙한어린아이처럼 나죽소 나사오하고 업치락재치락하면 그도 모를바이지만 쌍그러트리는뒤가 여모지고 틀틈한태도에 돌이어마음이 쓸리지안는다하면 봉선이도 명기에서상거가멀것이아닌가? 이대로나혼자갈것가래요?ー 이한마듸가 레사로듯는 남자에게는 어느덧귀人가에 모긔가울고갓는가?하고말것이지만봉선이로서는 천언만어보다 더힘잇는한마듸이엇다

◇……우미판의 독자 우대권은 란외에……◇

『지금 새삼스럽게할말은아니지만 넌들 다ー모르는게아니야 그러나 지금와서 남은잔산재산을바리고 다시집구석으로 차저드러간달수도업고 그러타고자비집의최가가무슨상관이잇다고 밥을먹여달라고 드러누엇슬럽의도 업고하니까 자비명의로내어준영예기와 지금 드러잇는집이나 잘직히면 자네가이후에무엇을하든지간에 일생을 살아나가는데는 그리군색할것두 업스니까 나는업는사람ー아니 업는사람으로만치구 나역시 자네란사람은이날이자리까지는모르지만 남되사람으로 생각하고 제운수제딸자대로 제길을 차저서는수밧게업는터이니……그쯤알고…… 이만하면 잘아드럿슬것이니와 자ー갈테면 어서가게!』하며그래도 언짠흔듯이 말끗을약간떠는듯하며 말을맺고 벌떡잠바저버리더니 김흔한숨을 휘ー쉬엇다『만도』를붙은채어려부른듯이 어느때와지 쏫다아니하고 섯든봉선이는 정신이다시 반작들며 모든말이 구절구절히 뼈에박이는듯하얏다 어느덧 눈물이자말다보송보송하다

水災義捐金

조선수해리재구제회에온것

(蓬萊町一丁目)

金五十圓古賀嗣太郎 金四十圓野田林 金三十圓式京城穀物信託株式會社 板倉光秀 宮川正作金十圓式升田亮一 石內錫彌 岩田留楠 昌永商店 朝鮮고무工業所 金八圓康慈永 金五圓式以上同上 金光準 友田運送店 牧野佳造 金澤容 渡邊外사 金三圓式龜屋旅館 宮野彥次郞 洪明浩 盧益煥 中村海送店金二圓式金華琳 三光運送店 張興鉉 李鍾星 三油商店 朴光燮 徐元楠 朴弘信 張在植 丸木商店 金一圓式樂柱連

米原運送店 朝鮮運送店 足立運送店 原田運送店北垣市太郞 山本克지 安部守三郞 駒井益郞 原口正之 昌明運送店 李鍾淑 俞洙鉉 平澤忠次 共進運送店金仁植 朴允稙 申弘奎 黃善鳳 森政次郞 豊田大次郞 藤井要 水川崇四郞 廣田豐田中淸吉 岩谷與吉郞 氏原佐太郞 內田千助金五十錢式滑田淸次 江藤나쓰에 張世敎 赤羽孫十 田□熊太郞 石井解介由井兵三郞 石田菊次郞 山下豐次郞 池本支店店員 李在鶴金六十錢崔在根外一人

金六十圓全南光州刑務所職員有志 金百圓 安東縣 大阪府人會代表 岡田晉次郞 金千圓京城電氣株式會社 金三十圓東京岡本桂次郞 金五圓東京府下龜戶町 龜戶新靑年會金一圓東京 林信浩 佐藤二郞 金五圓 東京日本橋一商人 金一圓橫須賀 海軍工廠一職工 金千圓奉天東亞勸業株式會社 金三百圓岡山縣金光町金光攝胤 金五圓宇治山田市吹上町三矢淸太郞 金五百圓朝鮮銀行鈴木島吉 金二百圓朝鮮銀行片山義勝 金二百圓朝鮮銀行井內勇 金二百圓朝鮮銀行櫃本萬之介 金二百圓朝鮮銀行柿內常次郞

(水下町、長橋町)

金五十圓金用集 金十圓毛利賭好 金五圓式渡邊太郞 寺島莊藏 村上彌生 松本半藏 李錫九 金三圓式阿部由能 李鍾國 金二圓式松尾淸治 田中眞太郞 金一圓二十錢田口彌太郞 金一圓式桐原篤 山口강 河村國太郞 金在根 村金忠義 梅田二三吉 蔡永錫 吉次壽 梁景奭 許燮 秀島久治 金五十錢式李大俊 全熙廷 尹相鎭 金永配 金龍泰 鄭匡一 阿部隆次 川本庄太郞 加戶治 金五百圓東洋拓殖株式會社渡邊勝三郞 金二百圓東洋拓殖株式會社尾崎敬義金二百圓同池邊龍一 金二百圓同沼田政二郞 金二百圓同岡田信 金四十三圓五十錢若草町同民會內第一回同民會夏季大學講習生一同 金五十圓元山淸水道三 金十圓大連柔助市 金一圓永樂町一丁目峰與吉

(南大門通二丁目)

金六百圓株式會社丁字屋商店 金百一圓九十五錢旭町一丁目河[illegible] 金五圓永樂町一丁目水田莊一 金一圓二十錢忠南洪州公立尋常高等小學校乃村督太郞金八十三錢同河村宮次金六十四錢同延기구에

(黃金町一丁目)

金百圓株式會社日本蓄音機商會 金七十圓李容汶 金五十圓金壹煥 金二十圓式丸石商會京城支店店員一同 岩田寫眞館金十圓式切山篤太郞 津田光藏 御生助一 金七圓合資會社裕豐商會 金五圓式爲備芳樂園 加藤佐十郞 太平通郵便所長 田中勘治郞 山崎廣藏 池田商店 京城興信所 金淮鉉 佐野齒科醫院 橋本三吉 黃金溫泉 山口儀一郞 金宵濱 朝鮮運輸倉庫株式會社京城出張所 金三圓式山本아가시야 副島勝次 森安一新明館 川島菊江 東洋製藥株式會社 安正季 金二圓式小澤登五郞 橋本一之助 池乘周 崔宗鎬 趙胤與 吉榮植 田淵富土太郞 金陽堂 森田喜四郞 [illegible] 潤永 中島豊多 堀內鐵工所杉本竹藏 金一圓式鷹根昌 大久保 八杉寫眞製版所 堀自轉車店 宋舒秀 池永濟一 沼田吉藏 小森鼎次郞 淺野定治 韓點同 東洋館 中村政喜 李淑卿 南滋鎭 下田博志 安合煥 中尾幸次郞 田中守三 趙重鉉 梅崎淸吉 神田善之丞 新谷松惠 梁昌植 瀧彌太郞 佐藤恒三郞 系瀬淸 吉田勇次郞金五十錢式片岡馬太郞 中村丈之助 伊藤忠正 韓文玉 金容冀 金龍鳳、金奎熙 李海壽 李哲求 丸山初太郞 李君三 金五圓南米倉町 京城組合基督敎會日曜學校 金三十圓岡山市弓削幸太郞

計金五百九十一圓十二錢
前日外지計十二萬六千七百七十四圓二十九錢
累計金 十二萬七千三百六十五圓四十一錢

(殖產銀行友會京城支部)

金三十二圓高久敏男 金三十一圓今井武人 金三十圓式渡邊彌幸 大田黑宣三 金二十二圓式野田新吾 菊地一德 戶津學 金二十圓木村和水 金十五圓式守屋總夫 中村誠 金十圓式馬淵德三郞 山口重政 富山進 安藤榮貳 中林宇次吉 金九圓式安部直介 中島司 金八圓式今井源良 本田秀夫 千葉喜千彌 佐藤久哉

高等補修學院을擴張改組한

上海三一公學 男女學生募集

初級中學 一年級新生二班百人 二年級新生一班五十人
高級中學(中美大學豫科) 丁卯丙寅各級補缺若干人
報名九月十日限 考試九月十一日十二日 開學九月十五日
三一公學校長法學博士文學士 金奎植
通信處 上海法租界貝勒路吉平里二十一號
簡章說明書隨求隨送

果樹苗木

說明定價表無料御呈切手一圓送하시오廣告키爲하야上苗十本小包로見本을送함仕立本數二十萬本이有함

岡山縣赤磐郡可眞村小林園
小林雄治

宮內省御用品
日英米佛專賣特許
池田理學博士發明

美味第一

原料는小麥

味の素 (あぢのもと) 아지노모도

料理이면무슨料理에든지『아지노모도』(味の素)를조금식만너흐시면、맛업는것이라고는하나도업습니다、엇지하섯든지한번만使用하야보시면잇지못하실만치如何한材料이든지卽座에맛조코또經濟重寶이올시다、꼭試用하심을바랍니다。

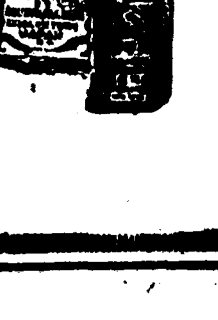

(罐入은家庭用에經濟됨니다)

鈴木商店

育兒의要領

三伏의暑엔健康을害하는일이多하오殊히胃腸의抵抗力이弱한乳兒는榮養障害에罹키易하오此際母乳와殆同한成分에加工한라구도ー겐이育兒料로는最히理想的임니다

粗惡한類似品에注意하시오

輕快한粉末純乳

라구도ー겐

ラクトーゲン

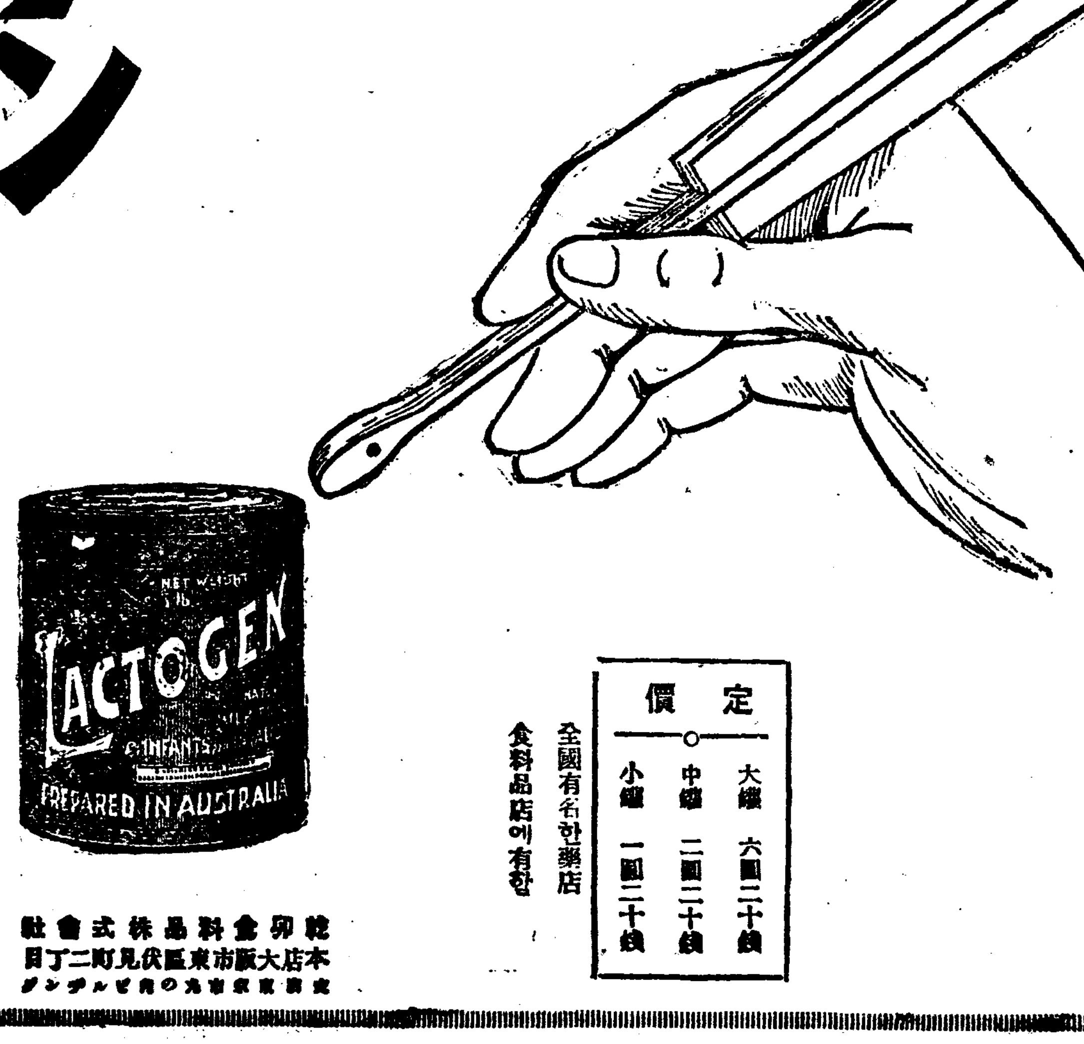

定價	
大罐	六圓二十錢
中罐	二圓二十錢
小罐	一圓二十錢

全國有名한藥店食料品店에有함

乾卯食料品株式會社
本店大阪市東區伏見町二丁目
支店東京市丸の內ビルヂング

良田里區長이 鳳南校金橫領
事件이綻露되매사람을따려 被害者林氏方今入院治療中

지난달二十九日午後九時頃에金堤郡下鳳面良田里二百十四番地林鍾權氏를同里張晋生外五人이無數毆打하야被害者는三十日에金堤邑內碧城醫院에入院治療中이라함은既報한바어니와그後詳細한內容을드르면大正十年度에一般面民이學契를모으고契員은同面居住하는一般戶主로組織하여

鳳南學院 을設立하고經費는契員의活動에依하야負擔하게하고一方으로는동내마다農事를지어그것으로經費를補充하여오던바突然히昨年二學期부터學院을廢止하게되어昨年八月二十一日에面民大會를열고前記林氏의司會로議事를進行하엿는데當時에는經費가不足하지아니한것이그後업서진것을보면그中에橫領한者가잇슬것이니調査委員四人을選擧하야調査한것을一般에게報告하도록하고學校廢止問題에는義務敎員을選擧하야繼續하자는것이可決되어그대로今年春三學期까지마치고今年一學期부터는

公立普校 로變하얏던바突然히前經營者인面長은區長會를열고鳳南學校當時의負債를各洞에서每戶平均二人式내어물는말어그돈으로負債를갑게되어同良田里區長調査委員인成泰洪은지난二十八日良田里의里民大會를열고負債報償을決議하던中前記林鍾權氏는這間鳳南學校負債는아즉까지도報告가업는데엇더케얼마인지를알으며그것을그러케無意味하게물수업다고하다가前記區長의말이아닌게아니라그當時書記某가四十餘圓을橫領하엿스나그四十圓은不足이니그대로

決議하자 하니그것은그러치아니할뿐만아니라詳細한內容을아지못하고는그러케할수업다는等意見이衝突되어그와가리몃사람이林鍾權氏를毆打하여重傷케한것이라더라(金堤)

母校의當面 問題를討議
任員全部改選 海州正內同窓會에서

海州正內女學校同窓會에서는今番各地留學生이歸鄕한機會에去十日午前十時부터母校內에서五十餘名의會員이會合하야定期總會를열고過去一年동안의會員들의狀況報告가잇섯스며또母校에當面한問題를討議하고任員外지一切改選하얏는바其氏名은아래와갓다하며同午後一時부터는泳東面濟鳳里機陰亭에서園遊會外지잇섯다더라

會長吳敎根 副會長李壽喜 書記金孝珠 會計崔國卿 幹事崔鳳秀外四人(海州)

無窮團革新 少年靑年兩部로

成南文川郡無窮團은從來靑年少年合同團體이든바今般此를改革하야靑年部少年部二部에分하야去十日臨時總會를開催하고左記事項을決議한後任員을改選하얏는데被選된任員은團長姜宣浩總務金東洙書記金永祚財務李昌連靑年部長李東基少年部長金炳八等諸氏라더라

一、運動具를購入할일
一、規約을一部修正할일
一、來十五日에素人劇을興行할일(文川)

禮安討論盛況 별똥會主催로

慶北安東郡禮安에서새로組織된별똥會에서는去十一日午後八時에當地公普校內에서申海均君司會로『苦에서사느냐?樂에서사느냐』라는演題로討論會를開하엿는데兩便演士의熱烈한雄辯은聽衆에게만흔늣김을준後同十一時에無事閉會하엿다는데演士의氏名은如左하다더라

可便 申鉉嶽 金東淳 李海東
否便 申世均 李翁濬 李海泳 (禮安)

夏期‖ 少年講座
江華靑年의發起로 盛況으로繼續中

在京江華學生들과一般靑年들의發起로九日부터二週日間豫定으로夏期少年講座를當地合一學校에서開催하엿다는데江華에는이러한講座가처음일뿐만아니라夏期放學으로無意味하게놀고잇는것을遺憾으로생각하는一般學父兄과學生들은熱狂的으로반가워하여開催當日부터豫期以上의盛況을呈하엿다는데少年少女에對한討論도하며童話도잇다는바一般人士는今般講座開講한것을못업시贊成한다하며一般學童은勿論이요牧童누구를勿論하고多數히來學하야授講하기를바라며聽講은無料임으로金錢에對한것은조금도念慮말기를바란다더라(江華)

慘禍의同胞를爲하야

平原少年斥候 救護班組織 二隊로分하야活動

지난十二日午前十二時頃에當地에비가만히내리어永柔川이넘쳐家屋과農作物의被害가만음으로平原少年斥候隊에서는當時에救護班을二隊로組織하야가지고全力救護에힘쓴다더라(平原)

高興水害救濟 四團體聯合으로

全南高興郡에서는勞農어린이留學生親睦(勞働)等四箇團體의聯合主催로東亞本報兩支局後援下에水害救濟會를組織하여郡一圓을四區에나누어講演隊를派送하엿는데區域及日割演士等은左와如하다더라

第一隊‖朴元浩、李相璡、申三休 講演場所古邑面竹市、道陽官里 同‖鬼洞、錦山面於田、同新平 古邑面豐南
第二隊‖孫晦根、朴入峰、金相燮、講演場所蓬萊面築町、同白楊 道化面內鉢、同新號、浦頭面吉頭 同海倉
第三隊‖柳公三、鄭俊楨、梁在基 講演場所豆原面新松、同大錦南 面過驛、占岩面大龍同莊南
第四隊‖李相鯤、鄭文寬、申乙植 講演場所南陽面楊江、東江面油屯同馬輪、大西面上南
日割은八月十一日부터各隊順次巡回豫定(高興)

中國樹河屯에 救濟會
救濟金品은 本社에보낸다고 居留同胞活動

中國吉林省同賓縣東柳樹河屯에는우리九戶의同胞가居住하는一寒村인데今番本國에大洪水로罹災된同胞의慘狀이新聞紙上에報道된것을보고去四日該屯在留民全部가會合하야水災救濟會를組織하고任員으로金禹範朴世彬催正德許侃龍四氏를選定하얏다는바當席에서募集된金額도잇섯고左記와如한決議가잇섯다더라

一、멀니內地水災狀況을宣傳하야同情金을募集할일
一、出捐金은陰八月末日以內로收合하야朝鮮日報社哈爾賓支局을經由하야京城朝鮮日報社에委托하기로할일(哈爾賓)

驪州郡有志同情

今般洪水로驪州郡의被害가不少하야有志의同情金이遝至하는中인데近日中에各面에收集된金額과芳名은如左하다더라 州內面에온것黃文弼二十圓興川面에온것李敏應一百五十一圓 張壽永十圓金沙面에온것李敏應一百圓 利川玄方殖産組合六十三圓崔鳳源五十圓邊東旭二十圓金泳春六圓(驪州)

江景屠傭人親睦 ◇…救濟着手

忠南江景屠傭人親睦會에서는지난十一日夜九時中町同事務所內에서任員會를開하고罹災同胞救濟事務를着手하기로可決되야十二日부터幹部一同이各區域을난호와金品을募集한다는데江景附近罹災同胞를救濟하리라더라(江景)

茂朱에서 救濟劇盛況 同情金遝至

既報한바와如히茂朱郡留學生親睦會와本報茂朱支局兩團體에서는水害救濟劇을去五六兩日間興行한바李愚昇氏로부터水害慘狀에對한說明과金貞泰嬢金困星嬢崔貞子嬢의獨唱合唱댄스等으로盛況을일운中에同情義捐金이下記와如한바朝鮮日報社水災救濟所에보내엇다더라

茂朱基督敎一同七圓 金大中 金光培各十圓 金泰玉 崔南基 酒造組合 金鎬元祖母各五圓 李愚恒 金東日 金奎祿 金基洪各三圓 全正鎬 鄭鍾根 吳在根 黃蘭秀各二圓 李用錫 金義星 朴文植 各一圓 合計七十圓(茂朱)

罹災民家屋 建築材料提供 有志同情

지난장마로濟州郡江外面東呼面坪等地美湖川邊에居住하는農民中家屋이全部倒壞流失된罹災民二十戶가잇서彷徨하는그慘狀을본當地有志諸氏는各各義捐金二百三十五圓을모아여家屋建築材料를購入分配하엿다는데義捐諸氏의氏名은아래와갓다더라

李命洙五十圓 弘益會社五松農場百圓 李重晃二十五圓 韓哲教十二圓五十錢 朴翰圭二十圓 李鍾夏二十五圓(濟州)

어린동무會 水害義捐

咸南永興郡龍門里에잇는어린동무會에서는今般의水害를듯고업는주머니를터러四圓을모와가지고本社永興支局을經由하야同會代表者金永璡氏名義로救濟會에送付하엿다더라(永興)

岩泰小作總會

全南務安郡岩泰小作人會에서는十一日午後二時에同會館에서第十三回臨時總會를開催하고臨時議長徐東五君의司會下에經過報告와經費追加豫算承認을擧하고討議事項에入하야各種決議가잇슨後役員을選擧하엿는데選擧된委員은如左하다더라

委員‖與成太 朴龍永 徐東五 金周南 徐雨哲 金相奎 金汶一 朴大奎 尹學仲 文武業 朴用彦 朴佐日(木浦)

平原學友總會

平南平原學友會에서는지난五日에任員會를열엇는데來十九日午後四時에順川公普講堂에서總會를開催하리라하며巡講은二十一日以後로延期되엇다더라(平原)

沒理解한幼稚園長
演劇은광대의놀음이니까 幼稚園을못빌리겟다고拒絕 一般의非難이沸騰

鐵山에잇는留學生들이今番水害救濟를目的으로附近各地로도러다니며講演과演劇을開催하야同情金을만히募集하엿는데去九日에도京義線車輦館에서亦是講演과演劇을開催하려하엿는데當日은맛침暴雨가내림으로屋外에서할수업게되매當地幼稚園에가서場所를빌어달나고園長에게말하니園長은말하되

自己個人 으로도모지빌릴수업슬뿐아니라演劇이라는것은『광대』가노는것이지學生은노는것이아니오또한우리어린아이들이그광대노름을배울가念慮된다는엉터리업는핑계로到底히場所를빌릴수업다고拒絕하엿다는바一般은이에對하야그幼稚園長은同胞를眼中에두지안는非人間이라고非難이藉藉하다더라(車輦館)

一週紀念으로 文庫設置計劃
全州靑年會에서

全州靑年會에서지난十日밤九時부터同會館內에서委員日曜例會를開하고委員尹相彥金哲兩氏의辭任을受理하고此에宋始鏞李元奎兩氏를補選한後同會創立一週年紀念日인十六日에紀念式을擧行하는同時에在全各團體聯合懇親會를開催할것과同紀念事業으로文庫를設置하기로하고在外留學生親睦會、女子靑年會、西門外勉勵靑年會와聯合하야水災救濟音樂會를開催하되此를社會部에一任하고同十一時頃에閉會하엿다더라(全州)

碧城少年總會
諸般事項決議

全北金堤碧城少年團에서는지난十三日午後三時부터金堤邑內本報支局內에서臨時總會를열고崔周旺君의司會下에經過報告가잇슨後左記議事를決議하엿다더라

一、敎養部에서는每土曜日、日曜日兩日間은반드시討論會를開催할것

任員
團長趙履喆 執行委員白寧燮 趙誠輝 趙周白 溫樂斗 金演臺 趙東奎 李拜洪(金堤)

端川商民諸君에게
投稿歡迎 (一回字五十行以內 住所氏名明記)

◇諸君아諸君의傳하는바에依하면『한자두자解尺하는坐賈만市民이라고』한다하며또는『嘆火口 啄木鳥 自由鍾等의記事도반드시支局記者에게責任이잇다고』한다지요뿐만아니라諸君은『東亞、朝鮮、時代三新聞의非買同盟을』하엿스며『社會同情을一切拒絕하기로한後부는敎育機關도別設』하기로하얏다지요다!『繁榮會를重興식켜가지고무슨일을한다』지요!其中에도더욱甚한것은市民大會時에同盟의反對問題는靑年會員들과新聞記者들의行한바이요우리는무슨初不干與라고』한다지요!아!참으로寒心하다君들의主張이여!!엇지그리沒常識한가?

◇諸君아!再思하여라 어느곳을勿論하고都市에在住한사람은一切로市民될權利義務가잇슴은贅論할餘地도업거니와더구나君들도精神喪失者가아니면經過事實만回顧하여도理解할것이다當初에市民大會가君들만으로開催되엿스며또는大會의委員이君들뿐이엿던가?委員中에는商人도잇섯고貧者도잇섯고記者外지도參與하엿섯다

◇諸君아!諸君들이얼싸진者가아니고良心이잇는者들이면이제는[illegible]가엿스매라新聞은누구를爲하야보는新聞이기에 젓사람외지보지말나고電信을하며電話機는누구를爲하야使用하는電話機이기에郵便配達夫와의惡感으로因하야電話使用을안하기로決議하엿스며社會同情과敎育機關에對한贊助가누구를爲하야한것이기에어느個人의感情으로因하야全部拒絕하기로同盟하엿는가?

◇諸君아商業界諸君이다!그러하다는것은아니다 그中에自己는잘난체하여도못난者의짓을獨히좋흐리로하는者의幾人을가르커말함이다

◇諸君들아!이제는그만하면足할것이니 못난이버릇을고만버리고端川市民에게羞恥를늣게하기爲하야좀反省이잇기를바란다(端川ㄱㄴ生)

仁川驛客月業績

京仁線仁川驛의七月中運輸概況은左와如하다더라 ▲乘車七、六四二人▲降車八、〇八六人▲入場三七五人▲手小荷物發送三三二、二二九斤▲同到着六一、九五六斤▲貨物發送一二、五三六噸▲同到着五、一二九噸▲客車收入七、六五二圓▲貨車收入三四、七二七圓▲合計四二、三七九圓▲前年同期比一七二一九圓減(仁川)

關東記者大會 十八日에發起會

準備中이든關東記者大會는其間準備의一段落을告하게되여近近大會를召集하고저右記時日場所에서發起人會를開催힐러이라는데發起人은出席하기를바란다더라

時日 來十八日下午一時
場所 朝鮮日報平康支局 (平康)

金剛航路時間改正

金剛山聯絡航路發着時間은京元線發着時間改正함을따러十二日부터當分間左와如히改正하얏다더라

每日元山發午前八時三十分 長箭着午後三時
長箭發午後三時三十分 元山着午後十時(元山)

固城電燈點火 今月下旬頃

慶南固城에서는電燈敷設에着着工事中이라함은이미報道한바어니와其間諸般工事에注力中인데同電氣會社員의말을들으면느저도今月下旬頃에는街頭에點火될터이라더라(固城)

禮安에染病猖獗

慶北安東郡禮安面에는장마後傳染病이流行한다함은既報한바어니와아즉外지猖獗되지아니하야人心은매우洶洶하다더라(禮安)

妙香山‖ 探勝延期 九月三日로 水害로因하야

本報安州支局主催妙香山探勝團은來十六日出發豫定이던바今番西鮮地方의水災로因하야探勝期日을來九月三日로延期하얏다더라(安州)

主日學校 聯合大會盛況

慶北慶州郡外東面長山里長老敎會에서는去十日慶東主日學校聯合大會를金光洙氏司會下에開催하얏는데當日參加한學校數는慶州邑魚日朝陽蘇亭外四校인바少年少女의演說及唱歌等은一般에게만흔感動을주엇다는데成績이가장優良한學校는慶州邑魚日兩敎會主日學校로서地方에서처음보는大盛況을呈하얏다더라(慶州)

宣川에도 電氣施設 方今準備中

宣川은二千三百餘戶都會地로尙今電氣는無함을遊憾이라고當地有志者側에서생각되야累年을隔하야오며電氣會社創立이한宿題가되야오든바去七月三十日附로認可가下附되얏슴으로創立委員會를去十一日에宣川郡守室에會集하야左와如히討議하엿스며오래동안宣川市民의企待하요오든電氣會社는느저도今年以內로는實現되리라더라(宣川)

夏期와運動

大盛況의 郡內蹴球大會 新上靑年軍優勝

지난十、十一兩日間新上武揚團主催와本報新上支局後援으로第一回郡內蹴球大會는自然에옥어진新上市民運動場에서열니엇다當日아츰八時半부터十五團體의選手一百七十餘名이新上靑年奏樂隊를압세우고入場式이잇슨後第一回豫選戰을始作하게되얏다

◇第一回豫選戰
新上基督靑年會‖國林武揚 五對一로基督軍勝
細柳차든림‖廣德靑年會 三對二로細柳軍勝
定平體育會‖廣德赤虎團 成績으로定平軍勝
新上靑年會第二軍‖文山靑年 成績으로新上勝
定所靑年會‖新上義勇團 成績으로定平勝
廣德赤虎團‖宋洞飛虎團 四對零으로廣德軍勝
新上靑年會一軍‖不戰勝

◇第二回豫選戰
新上基督靑年會‖新上靑年會 三對零으로靑年會勝
定平體育會‖新上靑年會軍 一對零으로定平勝
細柳차든림‖廣德衆人團 成績으로細柳軍勝

◇第三回豫選戰
定平靑年會‖新上靑年會二軍 三對二로新上軍勝
細柳차든림‖新上靑年會元림 棄權으로新上軍勝

◇決勝戰
新上靑年會元림과新上靑年會에서컨림戰은三對一로新上軍이優勝하다(新上)

珍島個人庭球

珍島學友會主催로全珍島個人庭球大會를十四日珍島公立普通學校코ー트에서行하얏다(珍島)

仁川對江華 庭球戰擧行 十五日江華에서

江華同志俱樂部主催로仁川江華間庭球戰을十五日(土曜)正午부터當地公普校코ー트에서開戰한다는데今番庭球戰은全仁川軍과江華에有力한選手가相待됨으로반드시一般의興味를잇그리라한다(江華)

七夕놀을卜하야 市民大運動 평원구원시에서

平南平原郡肅川面舊院市에서는오는七夕을爲하야노래하는靑山公普運動場에서市民大運動會를열고第一日에는陸上競技第二日에는個人庭球會를行한다더라(平原)

立石의庭球大會

平南安州郡立石鐵林俱樂部主催外東亞分局後援으로西朝鮮個人庭球大會를來二十三日兩日間靑年校코ー트에서行한다더라(萬城)

長興에開催된 全南個人庭球 優勝은莞島軍

長興靑年會主催와長興留學生親睦會朝鮮日報長興支局後援으로開催되엿든全南庭球大會는去八九兩日間張淳燮氏主審下에第三回가열리엿는데參加한三十組의勇猛스러운競技는遂히最後의優勝은莞島李東一吳先進組에歸하고마럿다(長興)

◇長興留學生聯合會

長興에本籍을두고外地에留學하는學友들은去三日午前十時에當地公普校內에모히여會長金斗五氏의司會로長興留學生聯合會를組織하고同午後五時에無事閉會하엿는데任員은如左하다더라

會長金斗五 總務金玉斤 德育部長張淳燮 智育部長李世玉 體育部長金鶴培 財務部長吉鳳任 書記內務吉鳳任 外務申東田(長興)

地方集會

◎金校長紀念準備 安州私立維新學校卒業生會에서는母校設立當時로부터十有餘星霜을一日과가티許多한難境을突破하며子女敎育에熱誠을다하든金延善校長의十週年紀念式을擧行하고자準備中이라는데會費는每人五十錢以上이라하며集金委員은申泰善趙斗相兩氏라는데一般卒業生諸君은多數히參席하기를바란다더라(日字는追後通知)(安州)

◇龍州黃女史追悼 龍州婦人界에模範이되고日韓合倂當時와三一運動當時에名聲이赫赫하든故黃恩聖女史의追悼式을十五日下午九時에當地禮拜堂에서擧行한다고(龍州)

◇寸鐵◇

【平原】 우리宣은今年에早災와海灾에人心이매우洶洶하게지내는데郡當局에서는엇지데닛지기로共組金差押을집집마다하야다新任나으리들의두려운사랑은낫지를못할賢鐵!

【文川】 龜山面事務所에는每日申報뭉치가山가티쌔어잇다는데이것은當局에서强制配付한것을人民들은밧지아니하는외닭으로할수업시面所에다쌔어둔것이라고한다每申拒絕에對한法律은製定하지못하나

【玉山】 慶北尙州郡功城面玉山洞에서富裕人을노는朴某의子는水災同胞를爲하야多少間義捐을하야달다고懇請한즉一나도外處에잇는土地幾斗落의水害를當하얏스니救濟金은주지아니하겟느냐고反問하얏다救濟를어게되얏스면하다니

懸賞 九月九日날關釜聯絡船으로 日本에가는이가몃치나임닛가 賞

日本으로가는同胞!

살려고허덕이어나 살지못하고 죽지도못하야 죽시여귀나 죽시저귀나하고 살길을차저헤매이든 동포들이 가다가못하야 말경에부르짓는소래가 이것입니다 얼마나목메이는 어며얼마나가 엽슨웨침이오릿가 거긔무엇이 잇고 거긔누가기다린다고 죽어도안커죽는이보다 낫지하야 미듬도업는희망을 두고일본으로 건너가는 우리동포가하루에도 몃백명이나되겟습니까 이번에 우리신문의혁신일주년을 긔회삼아 이뜻잇는문데를여러분 압헤드려하갓소 일거리외에 무엇을 엇고자하는바이외다

規定

◎九月 九日의午前과午後에釜山棧橋에서떠나는關釜聯絡船으로日本에가는우리사람의도합수효를맛추습니다
◎葉書 에住所姓名과答案을明記하야釜山朝鮮日報支局으로보내시요
◎結果 는九月十三日革新一週年紀念當日本紙面에發表
◎명분 이든지的中하신이의게는本報一年分進呈的中者가업는時는最近十名을뽑아本報一個月分式各各進呈하겟습니다
◎標準 은下關水上署의九月九日乘客調査表에依支함

主催 朝鮮日報釜山支局

同胞의慘害를爲하야 金品을보내주시오 水害救濟品募集

取扱所 朝鮮日報晋州支局

第三回南朝鮮少年庭球大會

時日 八月廿一、廿二兩日間
場所 咸平靑年會코ー트
申請期日 八月二十日外지
選手資格 滿二十歲
參加金 (一團三組)三圓
主催 朝鮮日報咸平支局 咸平靑年會
後援 東亞日報咸平支局

第三回中朝鮮庭球大會

時日 八月三十日午前八時
場所 鳥致院코ー트
申請期日 八月二十八日外지燕岐靑年會에
抽籤期日 八月二十九日午後七時半
參加選手 一團三組以內
參加金 一組金二圓
主催 燕岐靑年會
後援 東亞、朝鮮兩支局

舊院市民大運動會

時日 八月二十五日、六日兩日間
場所 靑山公普校運動場
第一日 陸上競技第二日個人庭球
申請 八月二十四日外지
主催 舊院市民
後援 朝鮮日報社平原支局

第二回郭山少年懸賞雄辯大會

時日 八月二十二日
場所 天道敎郭山宗理院
參加期日 八月二十日
參加資格 各小學校及團體代表
主催 造山少年會
後援 東亞、朝鮮郭山支局

第二回鮮滿個人庭球大會

時日 八月二十一日(金曜)
場所 義州公州農業學校코ー트
申請期日 八月二十日
申請場所 東亞、朝鮮義州支局(葉書로)
參加金 每一組一圓
抽籤期日 八月二十一日午前八時
主催 義州體育會
後援 東亞日報義州支局 朝鮮日報義州支局

普通學校五六學年講義錄

一、普校四年修業生의唯一한親友
一、普校教員各位의無二한參考書
(見本要四錢郵券)

高等普通學校講義錄

一、本學期부터改正된教科書를詳細講述한것
(見本要郵券六錢)

發行所 京城府黃金町三丁目參〇壹番地 通信教授高等普通學會 振替京城八八九九五

朝鮮劇場 京城仁寺洞 電話光二〇五番

當八月八日土曜부터公演 ◎滿天下愛劇家는반겨주소서過去拾有餘年의我劇壇의積功잇는聚星座金小浪一行大規模的特長 一興行連鎖劇新撮影한主要藝題 一、忠義篇一、長恨夢一、사랑의싹一、夜의驚一、片時春一、海鳥曲一、秋月色一、눈물 藝題는每日交換합니다 下午八時開演
大豫告來週上映 大探偵劇 女探?女賊? 全七卷 大活劇 激鬪의天地 全八卷

優美館 電光三九五番

八月十一日火曜부터新寫眞交換
米國써데ー支社 實寫 高速度(競馬보다도競走)一卷
大阪朝日新聞社撮影 實寫 訪歐飛行實況 全一卷
米國센주리ー映畵 喜劇 로ー맨스와娛樂場 一卷
米國센주리ー映畵 喜劇 正直한盜賊 全一卷
米國바이다그랍社 어므레윌릭앰主演 社會探偵 누가주엇느냐 全五卷
米國모노그랍社 다비드윌氏主演 人情活劇 不滅의罪 全六卷
月活特約

團成社 電光九五九番

當八月十四日부터特別大興行
◇유社作品센취리喜劇 大喜劇 美人總出 全二卷
◇유社作品후렝크메ー요氏主演 哀話 西方에勇者 全五卷
◇유社作品쥐엘超特品 하바ー드ー드ー숀氏共演 로이스톄와ー드 哀艶悲劇 惡魔는웃는다 全七卷
◇유社代表的大作 連續 新迅雷列車 十五編三十卷 第一回第一編第二編四卷上映
◎大豫告◎ 高麗映畵製作所處女作品 朝鮮初有에現代悲曲 大悲曲 雙玉淚 全後篇 現撮影中 不遠封切됩니다
松竹特約 유社特約

圖解 男女生殖器詳解 及性交法의研究 疾病自宅療法

●性學大家澤田順次郎先生新著 ●情交의研究珍書!
空前의秘書!……지금外지남에게듯고십고배고십허도듯지못하고배지못하든男女生殖器의構造로부터、機能、生理의全般及▼性交▼避姙▼姙娠의實際研究를密圖로누구든지알기쉽도록詳述한參書이라또『生殖器病自宅治療法』을附하야▼神經衰弱▼早漏▼不能▼淋病▼梅毒▼子宮病▼陰萎▼遺精▼快感減少▼交接不能等을남모르게治療할수잇습니다
◆菊半寸五百頁特價金壹圓廿錢 ◆箱入 三五〇
希望者는新聞名을記入하야葉書로請求하시면代金引換으로도送함(代金引換送料廿五錢前金注文送料七錢)
振替東京四九八四 東京麻布富士見町六 正文社

セキ 기침

氣管枝炎、肺結核、喘息百日咳、夏季의마른기침等의頑固한기침에偉効잇는參天기침藥을推奬합니다

參天기침藥 은瀨良醫學博士指導下에우리參天堂研究部의創見에係한新藥산으로이도의同一原料의錠劑입니다 大阪市立刀根山療養所 靑山醫學博士其他學界에權威잇는臨床大家의臨床報告書를郵呈합니다

參天セキ藥 三日分五十錢、七日分壹圓、送料各二錢
大阪市東區北濱壹丁目 參天堂合資會社

壹組特價參圓五拾錢賣出

眞正한鋼鐵製特製이오니諸賢은覺醒하시오

理髮機械器具並付屬品
個人一家族一團體一層共同使用키便利한唯一의壹組特價提供

十二種三圓五十錢

一組器品名 理髮機械一個 面刀一個 圓솔一個 鋏(가위)一個 竹솔一個 빗一個 面刀솔一個 機械油一瓶 귀호비개一個 兩手用及片手用鋏는需用家自由로도리옴

總代理店 東華理髮器會社 京城府鍾路二丁目八七番地 大正商會

夏節用白子쓰短靴大宣傳

本社物品은豊富價廉實로足三以上郵料自擔

經濟되고流行型으로特製堅牢한洋靴를注文하시라면必히

白쓰구皮底 短靴特價三圓 同上編上靴三圓五十錢
同山陽복수靑藥皮底 短靴特價五圓 同上編上靴六圓
紫복수短靴五圓五十錢 同上編上靴七圓
白쓰구靑皮底 運動靴一圓五十錢
付屬品一式無代進呈 地方注文代金引換迅速酬應

京城鍾路二丁目パコダ公園前 合名 海昌社洋靴部